

新規陽性者数の推移等 (HER-SYSデータ)

(目次)

①新規陽性者数の推移（報告日別）	3
②新規陽性者数の推移（発症日別）	9
③発症日～診断日までの日数（中央値）	15
④発症日～報告日までの日数（中央値）	17
⑤感染経路確度別新規陽性者数	19
⑥新規陽性者の感染場所	25
⑦東京都における新規陽性者の感染場所	35
⑧新規陽性者に占める65歳以上の割合の推移（全国・1都3県）	37
⑨都道府県別人口10万人当たり7日間累積新規陽性者数の推移	38
⑩首都圏・大阪府・沖縄県の人口10万人当たり7日間累積新規陽性者数（5歳刻み）	44
⑪保健所別人口10万人当たり7日間累積新規陽性者数の推移	50
⑫発生届提出時点における入院割合の推移（全国・東京）	61

新規陽性者数の推移（報告日別、HER-SYSデータ）

- **報告日**が4/1以降のデータを抽出（**陽性者の実数**を年齢階級別に**積み上げ**）
- 「北海道」「埼玉」「千葉」「東京」「神奈川」「愛知」「京都」「大阪」「兵庫」「福岡」「沖縄」の各都府県と「全国」の数字をグラフ化している。

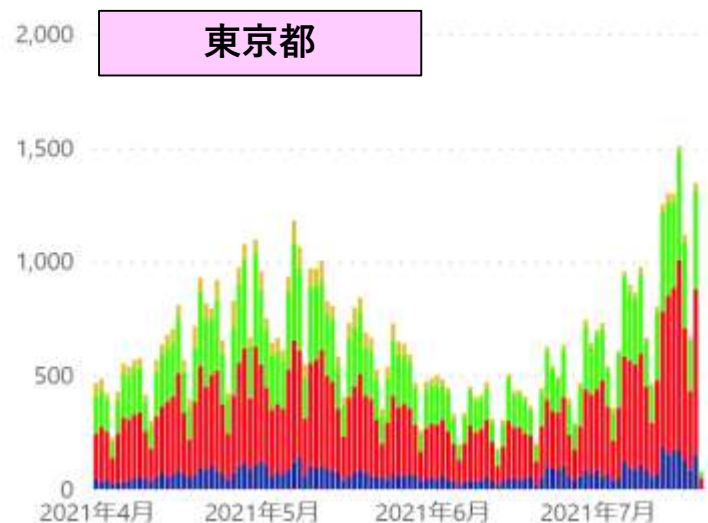
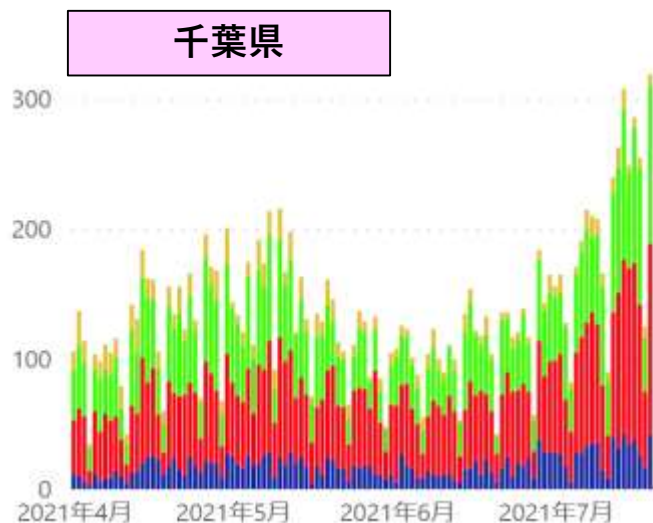
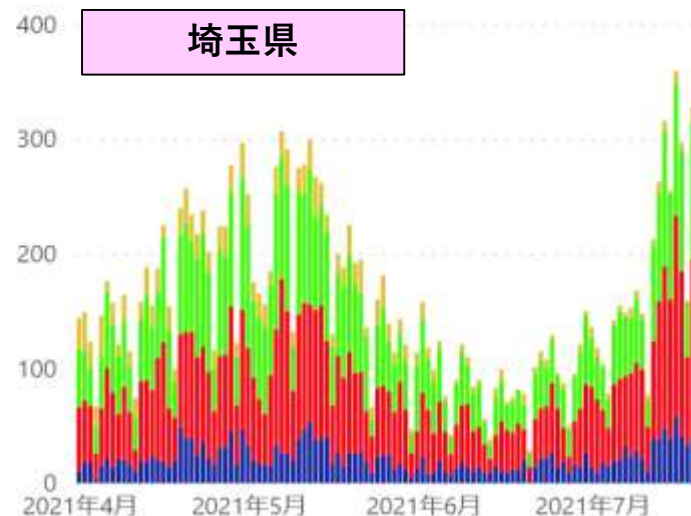
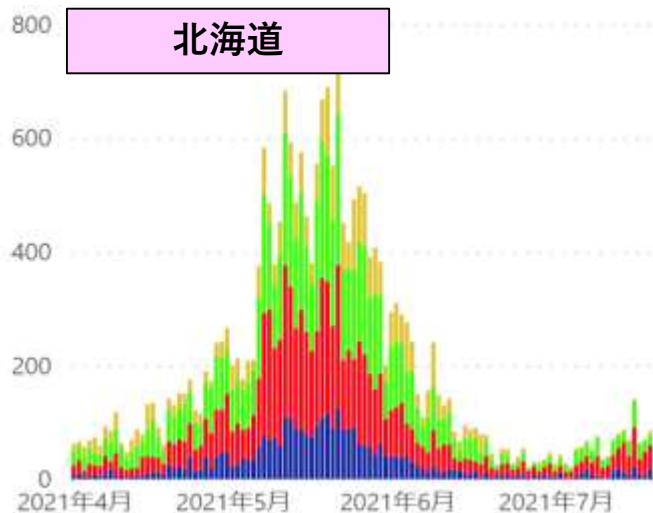

* 7/20 12:00時点の入力データを基に算出。年齢不詳は除いている。

● 20歳未満 ● 20代~30代 ● 40代~60代 ● 70代以上

新規陽性者数の推移（報告日別、HER-SYSデータ）

- **報告日**が4/1以降のデータを抽出（**陽性者の実数**を年齢階級別に**積み上げ**）
- 「北海道」「埼玉」「千葉」「東京」「神奈川」「愛知」「京都」「大阪」「兵庫」「福岡」「沖縄」の各都府県と「全国」の数字をグラフ化している。

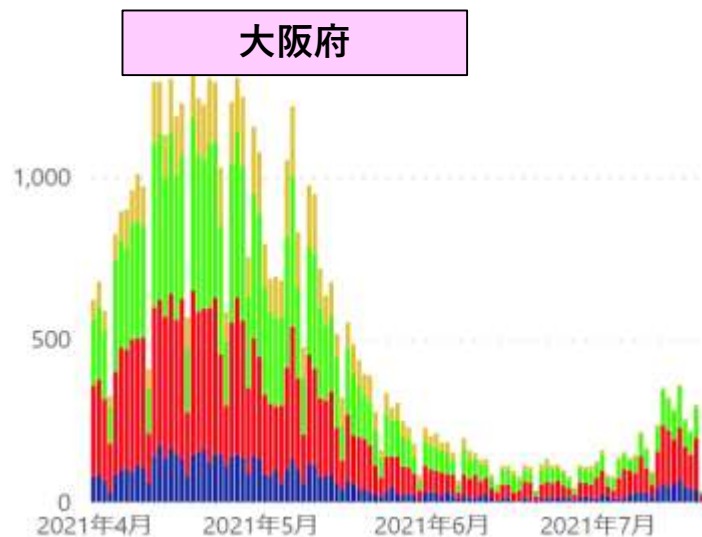
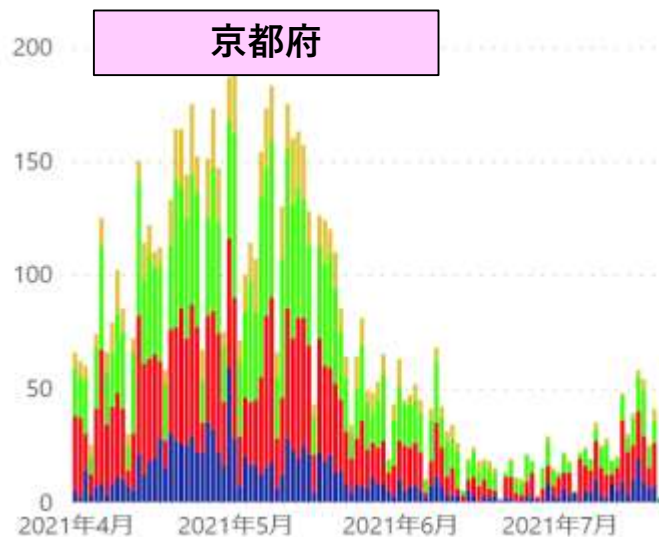
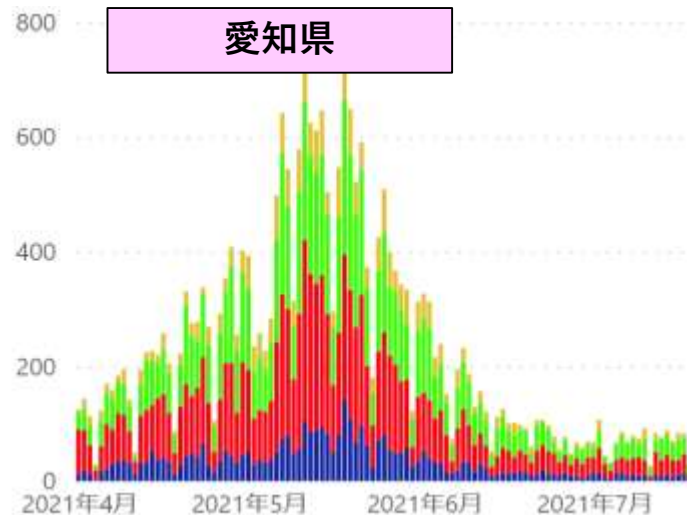
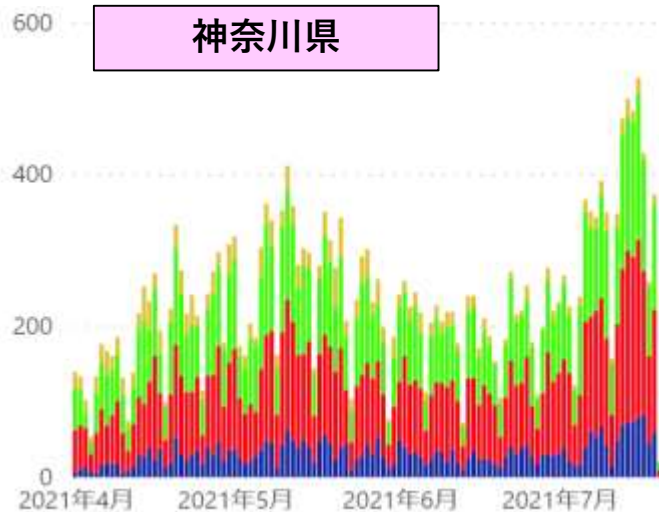

* 7/20 12:00時点の入力データを基に算出。年齢不詳は除いている。

● 20歳未満 ● 20代～30代 ● 40代～60代 ● 70代以上

新規陽性者数の推移（報告日別、HER-SYSデータ）

- **報告日**が4/1以降のデータを抽出（**陽性者の実数**を年齢階級別に**積み上げ**）
- 「北海道」「埼玉」「千葉」「東京」「神奈川」「愛知」「京都」「大阪」「兵庫」「福岡」「沖縄」の各都府県と「全国」の数字をグラフ化している。

兵庫県

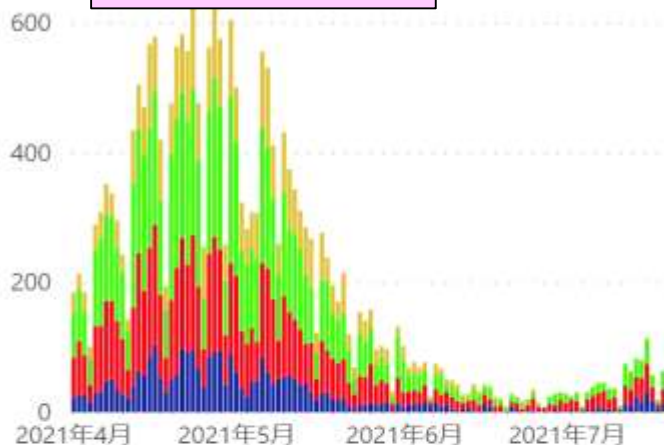

福岡県

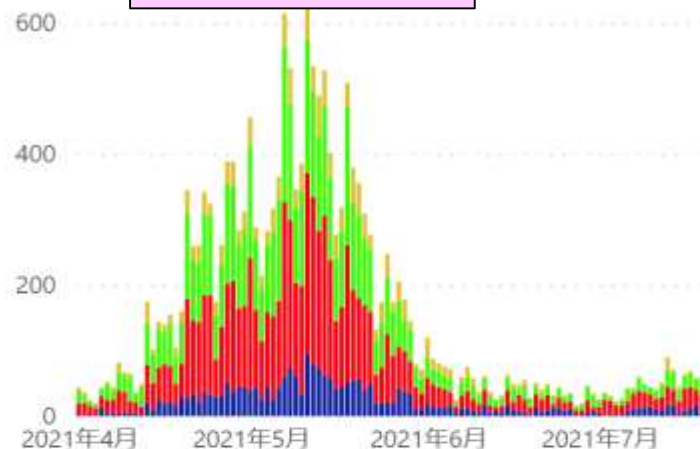

沖縄県

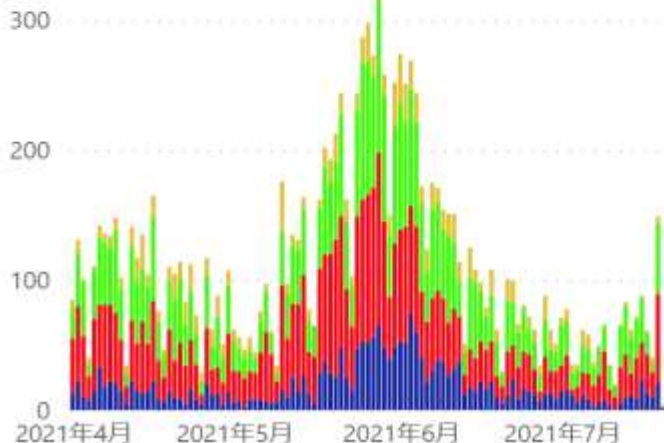

全国

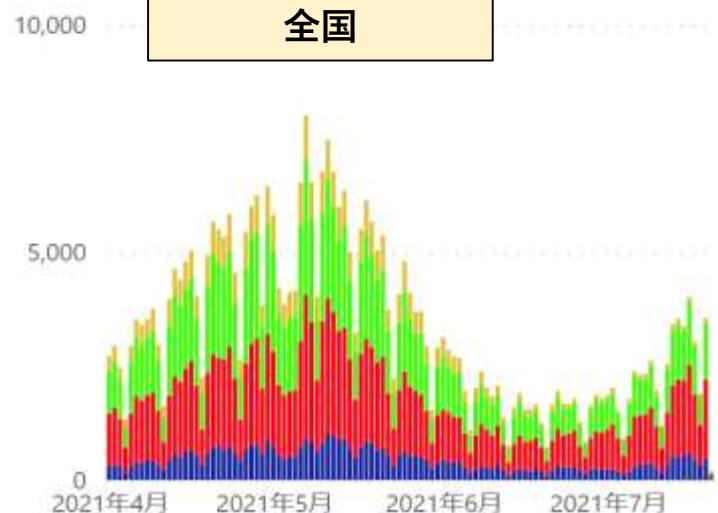

* 7/20 12:00時点の入力データを基に算出。年齢不詳は除いている。

● 20歳未満 ● 20代~30代 ● 40代~60代 ● 70代以上

新規陽性者の年齢階級別内訳（報告日別、HER-SYSデータ）

- **報告日**が4/1以降のデータを抽出（陽性者の年齢階級別内訳を**百分率でグラフ化**）
- 「北海道」「埼玉」「千葉」「東京」「神奈川」「愛知」「京都」「大阪」「兵庫」「福岡」「沖縄」の各都府県と「全国」の数字をグラフ化している。

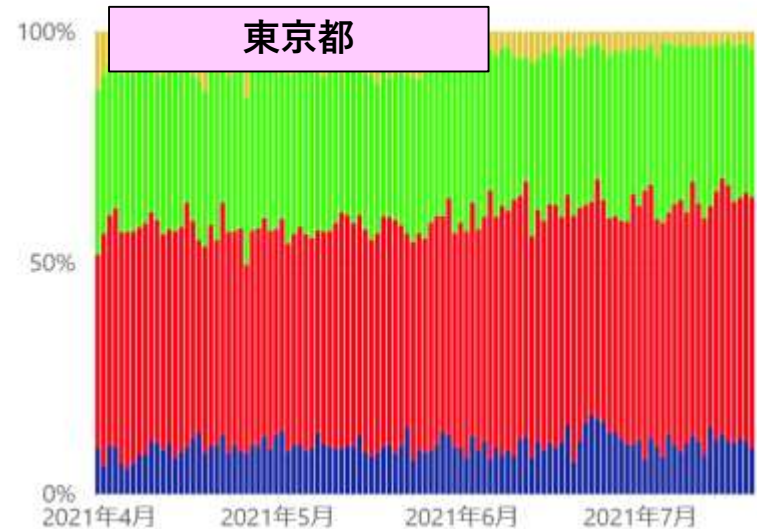
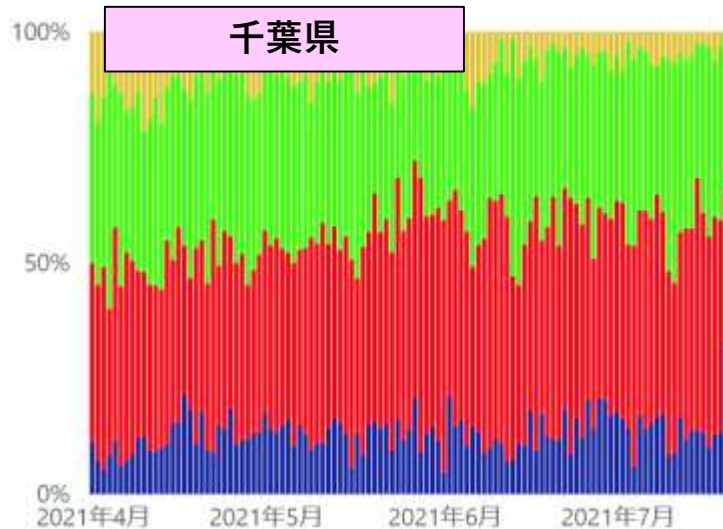
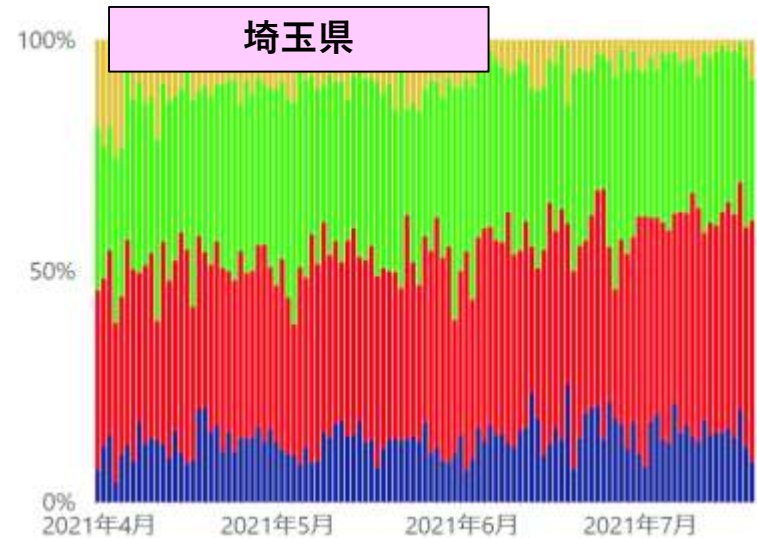
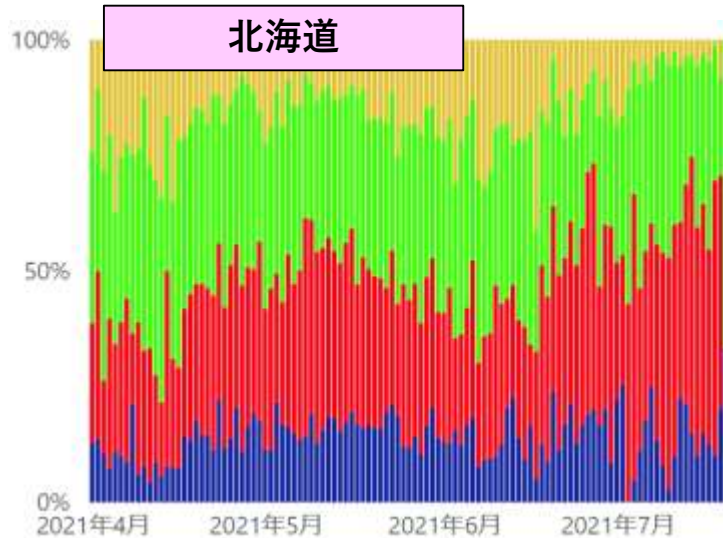

* 7/20 12:00時点の入力データを基に算出。年齢不詳は除いている。

● 20歳未満 ● 20代~30代 ● 40代~60代 ● 70代以上

新規陽性者の年齢階級別内訳（報告日別、HER-SYSデータ）

- **報告日**が4/1以降のデータを抽出（陽性者の年齢階級別内訳を**百分率でグラフ化**）
- 「北海道」「埼玉」「千葉」「東京」「神奈川」「愛知」「京都」「大阪」「兵庫」「福岡」「沖縄」の各都府県と「全国」の数字をグラフ化している。

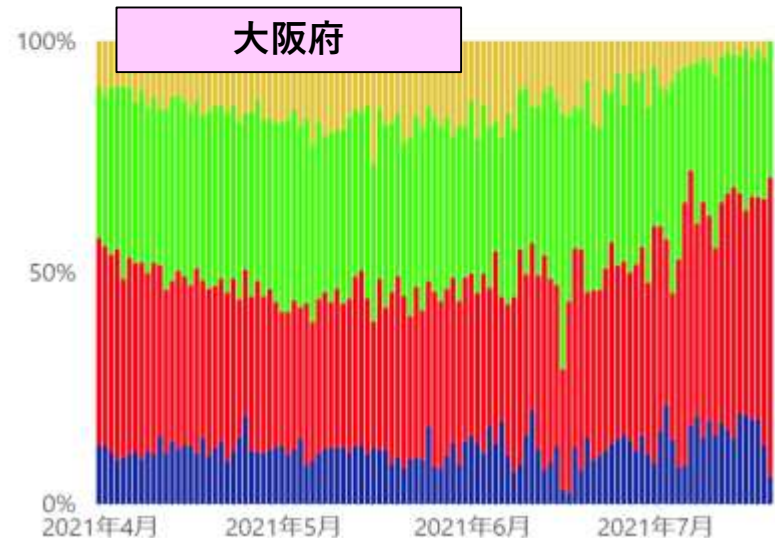
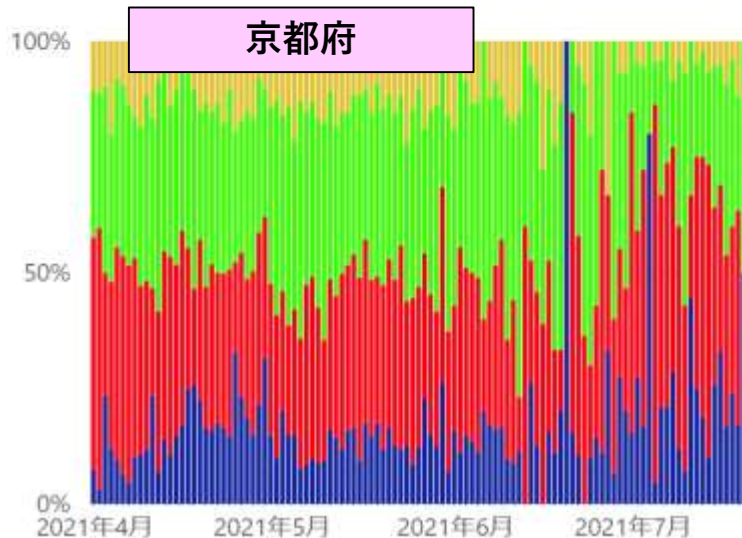
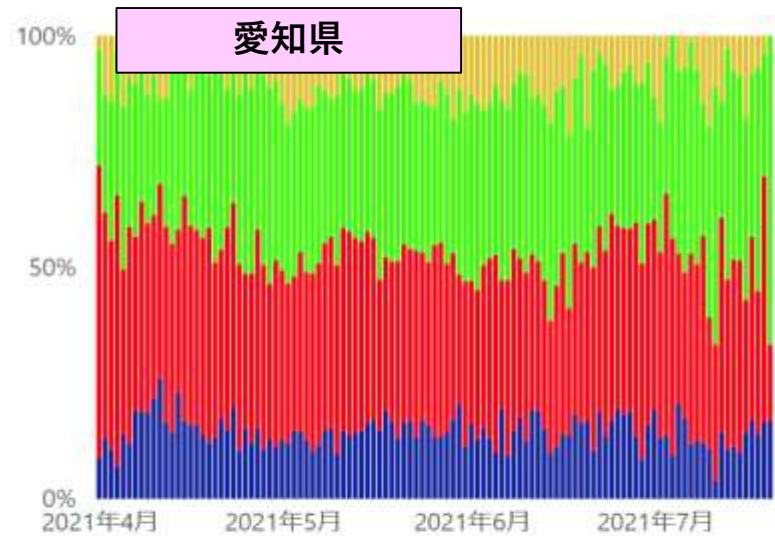
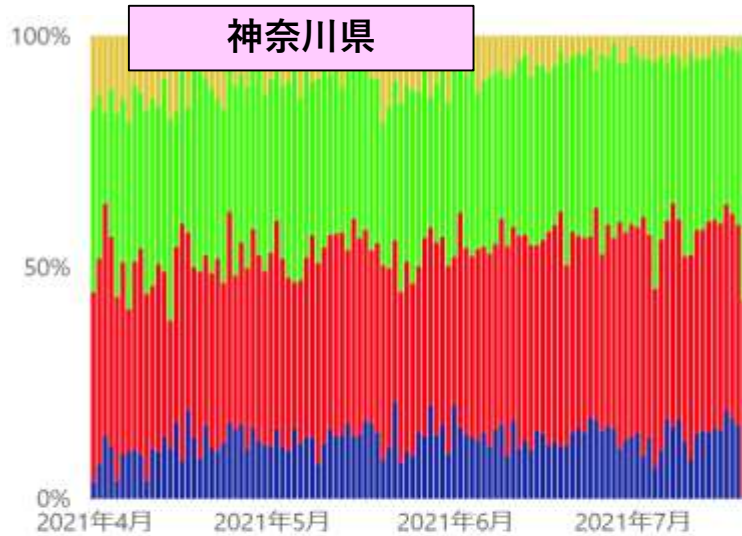

* 7/20 12:00時点の入力データを基に算出。年齢不詳は除いている。

● 20歳未満 ● 20代~30代 ● 40代~60代 ● 70代以上

新規陽性者の年齢階級別内訳（報告日別、HER-SYSデータ）

- **報告日**が4/1以降のデータを抽出（陽性者の年齢階級別内訳を**百分率でグラフ化**）
- 「北海道」「埼玉」「千葉」「東京」「神奈川」「愛知」「京都」「大阪」「兵庫」「福岡」「沖縄」の各都府県と「全国」の数字をグラフ化している。

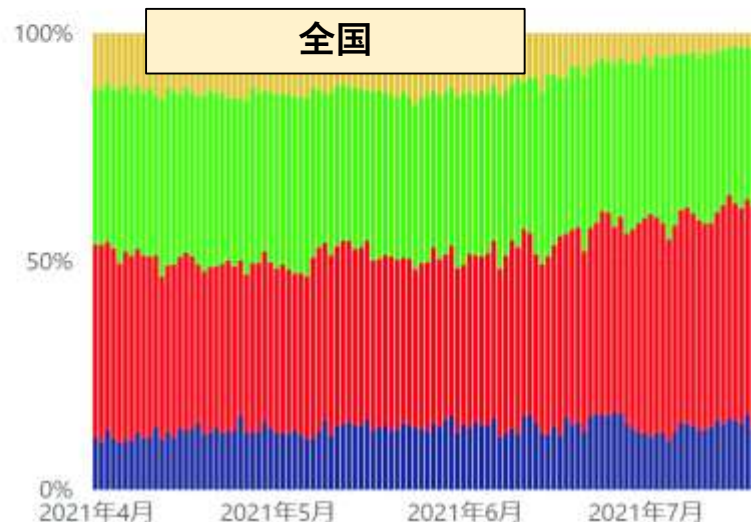
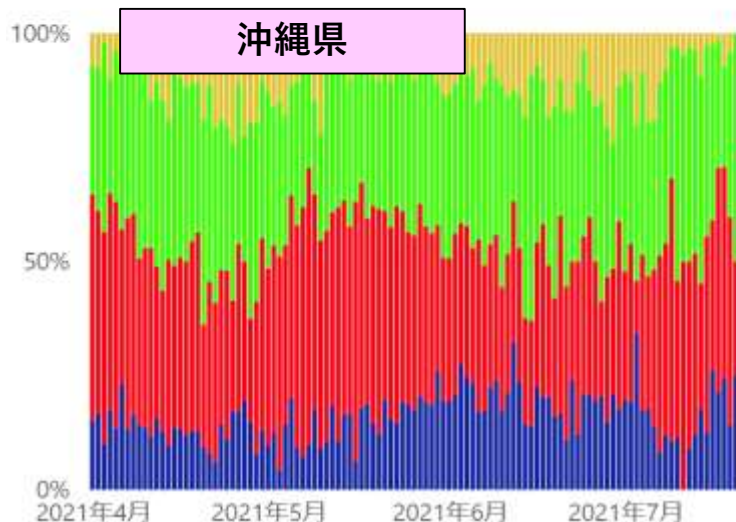
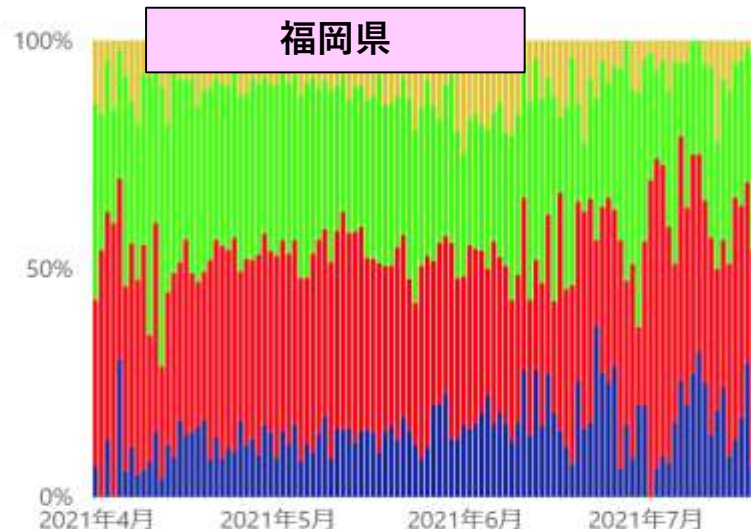
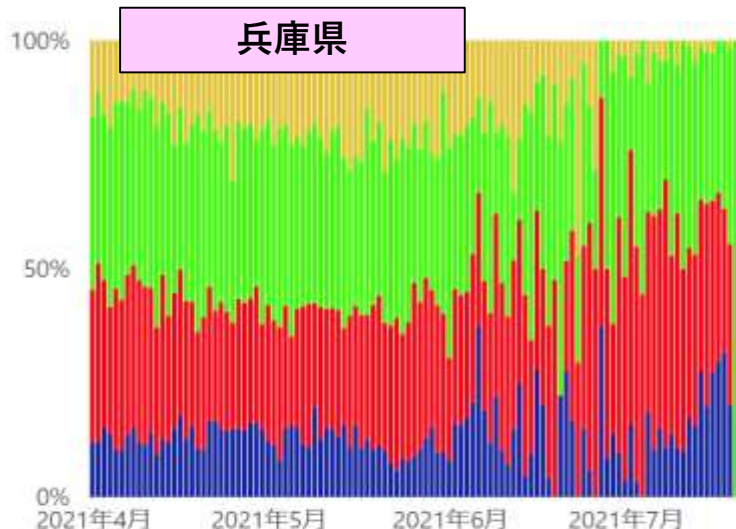

* 7/20 12:00時点の入力データを基に算出。年齢不詳は除いている。

● 20歳未満 ● 20代~30代 ● 40代~60代 ● 70代以上

新規陽性者数の推移（発症日別、HER-SYSデータ）

- **発症日**が4/1以降のデータを抽出（**陽性者の実数**を年齢階級別に**積み上げ**）
- 「北海道」「埼玉」「千葉」「東京」「神奈川」「愛知」「京都」「大阪」「兵庫」「福岡」「沖縄」の各都府県と「全国」の数字をグラフ化している。

北海道

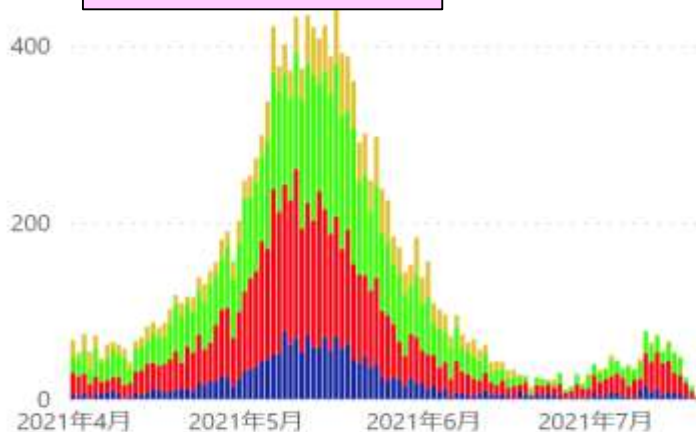

埼玉県

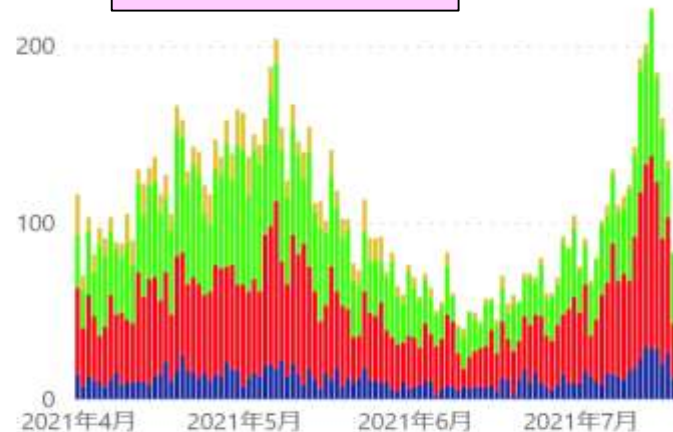

千葉県

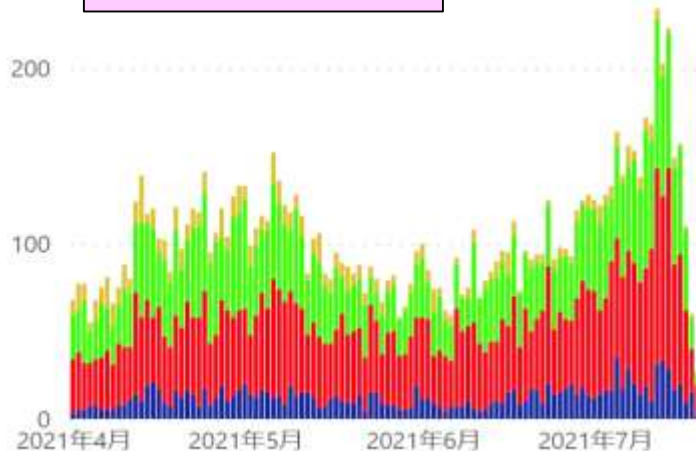

東京都

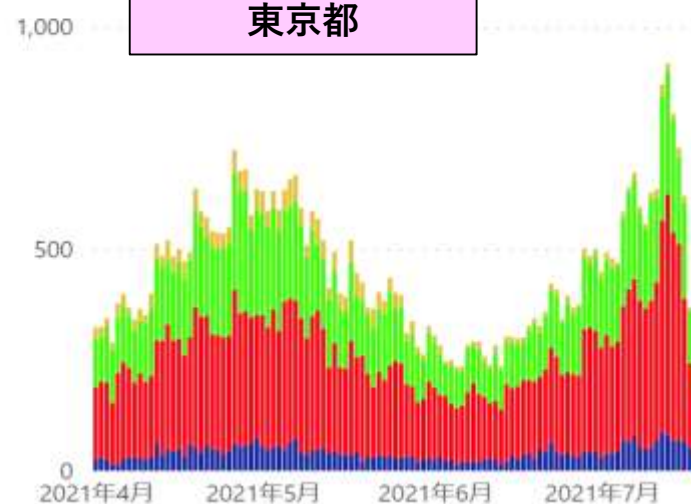

* 7/20 12:00時点の入力データを基に算出。年齢不詳は除いている。

● 20歳未満 ● 20代～30代 ● 40代～60代 ● 70代以上

新規陽性者数の推移（発症日別、HER-SYSデータ）

- **発症日**が4/1以降のデータを抽出（**陽性者の実数**を年齢階級別に**積み上げ**）
- 「北海道」「埼玉」「千葉」「東京」「神奈川」「愛知」「京都」「大阪」「兵庫」「福岡」「沖縄」の各都府県と「全国」の数字をグラフ化している。

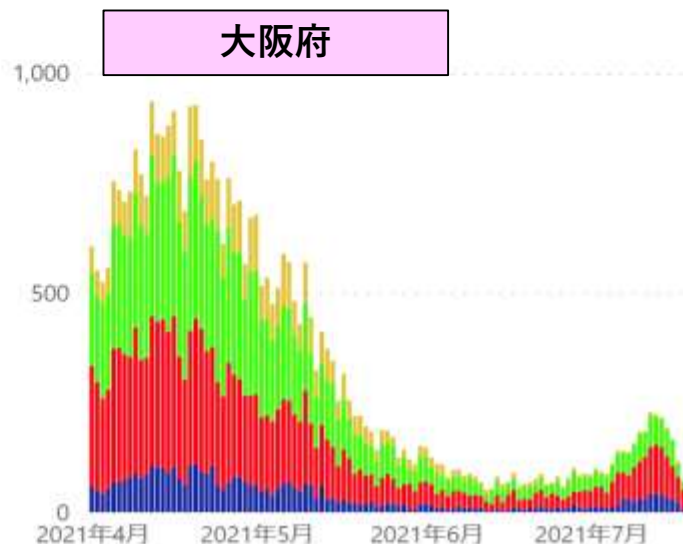
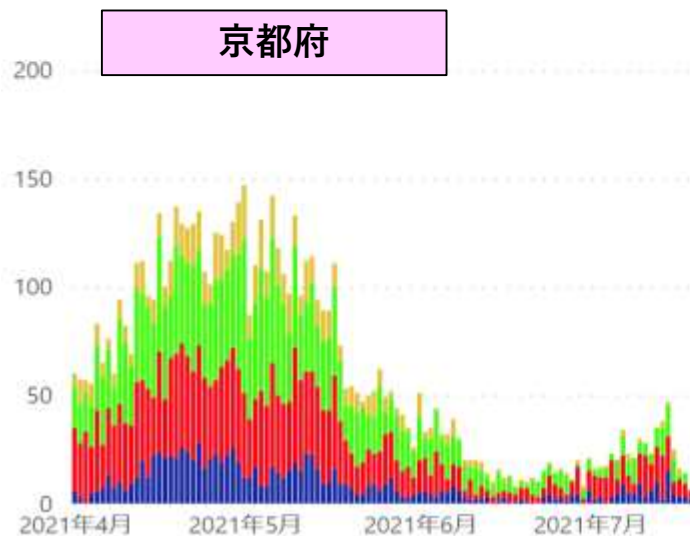
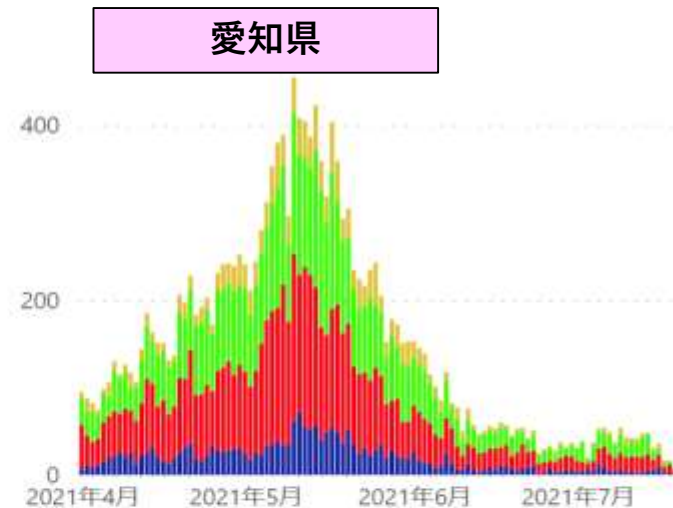
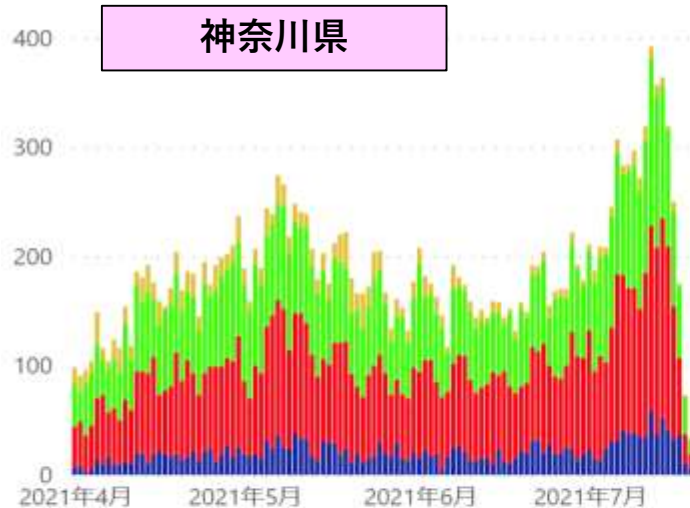

* 7/20 12:00時点の入力データを基に算出。年齢不詳は除いている。

● 20歳未満 ● 20代~30代 ● 40代~60代 ● 70代以上

新規陽性者数の推移（発症日別、HER-SYSデータ）

- **発症日**が4/1以降のデータを抽出（**陽性者の実数**を年齢階級別に**積み上げ**）
- 「北海道」「埼玉」「千葉」「東京」「神奈川」「愛知」「京都」「大阪」「兵庫」「福岡」「沖縄」の各都府県と「全国」の数字をグラフ化している。

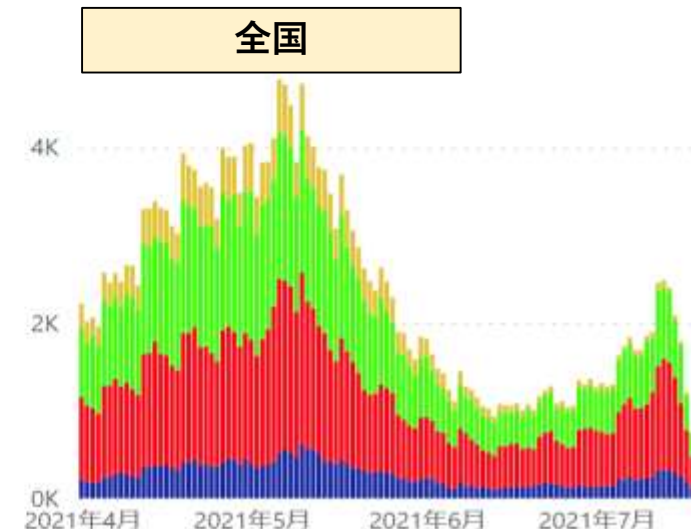
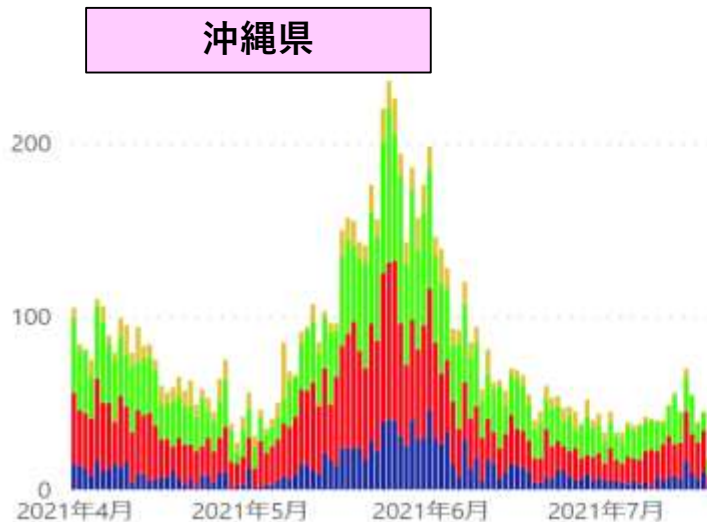
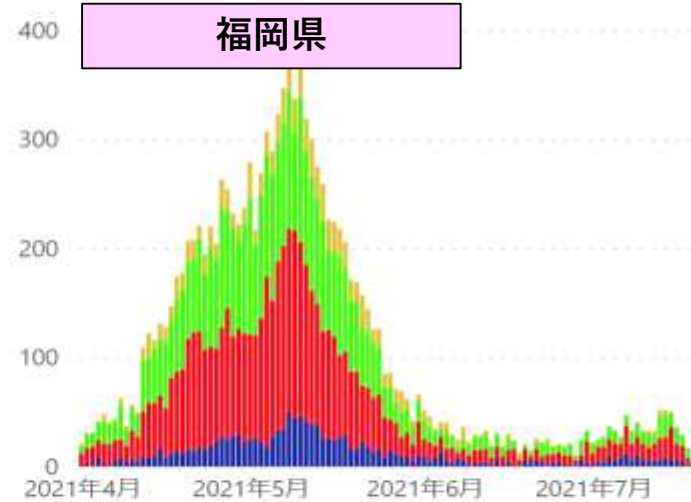
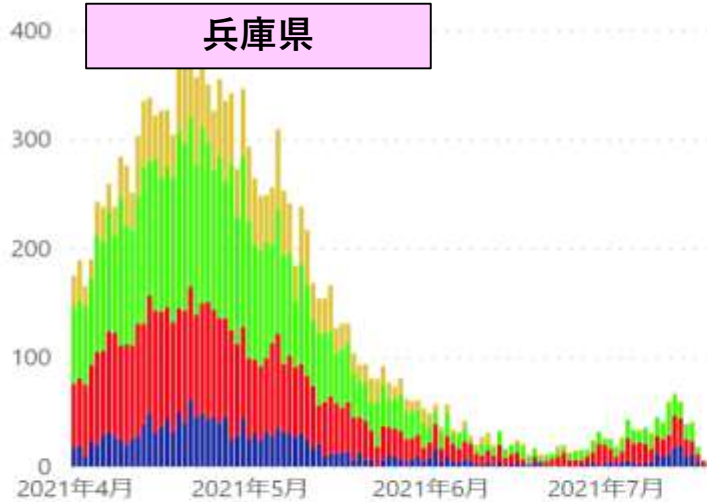

* 7/20 12:00時点の入力データを基に算出。年齢不詳は除いている。

● 20歳未満 ● 20代~30代 ● 40代~60代 ● 70代以上

新規陽性者の年齢階級別内訳（発症日別、HER-SYSデータ）

- **発症日**が4/1以降のデータを抽出（陽性者の年齢階級別内訳を**百分率でグラフ化**）
- 「北海道」「埼玉」「千葉」「東京」「神奈川」「愛知」「京都」「大阪」「兵庫」「福岡」「沖縄」の各都府県と「全国」の数字をグラフ化している。

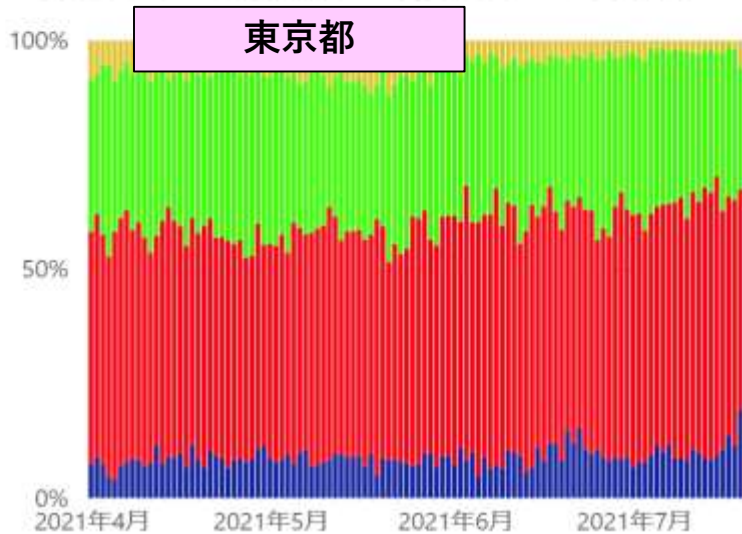
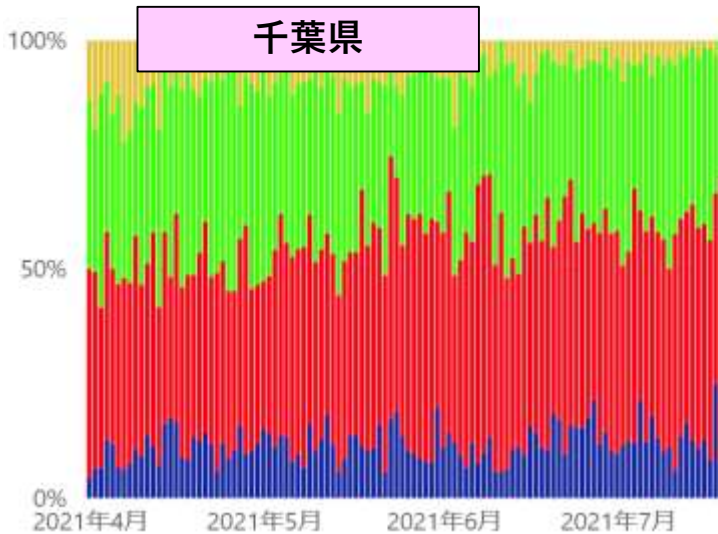
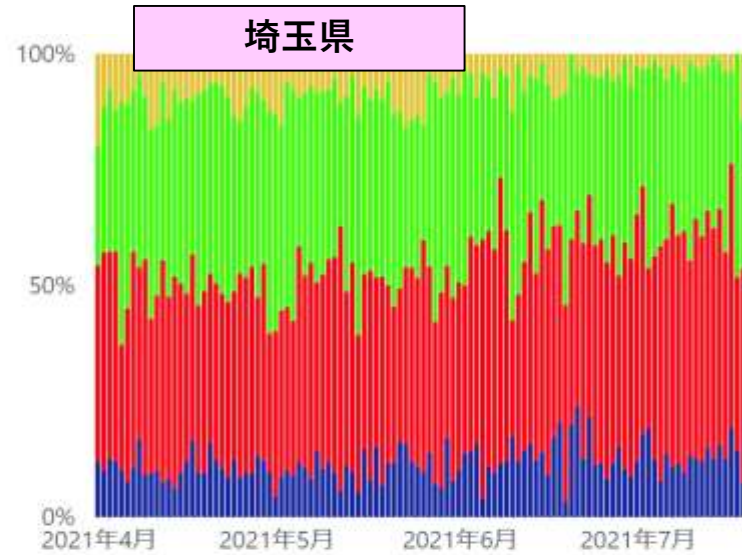
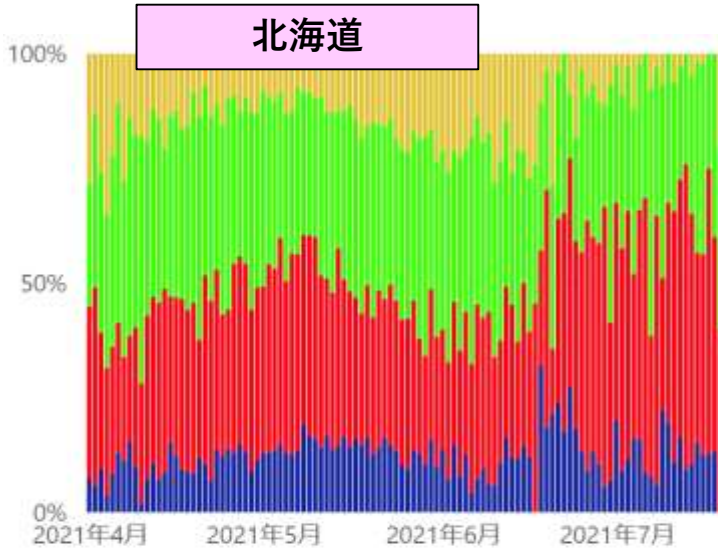

* 7/20 12:00時点の入力データを基に算出。年齢不詳は除いている。

● 20歳未満 ● 20代~30代 ● 40代~60代 ● 70代以上

新規陽性者の年齢階級別内訳（発症日別、HER-SYSデータ）

- **発症日**が4/1以降のデータを抽出（陽性者の年齢階級別内訳を**百分率でグラフ化**）
- 「北海道」「埼玉」「千葉」「東京」「神奈川」「愛知」「京都」「大阪」「兵庫」「福岡」「沖縄」の各都府県と「全国」の数字をグラフ化している。

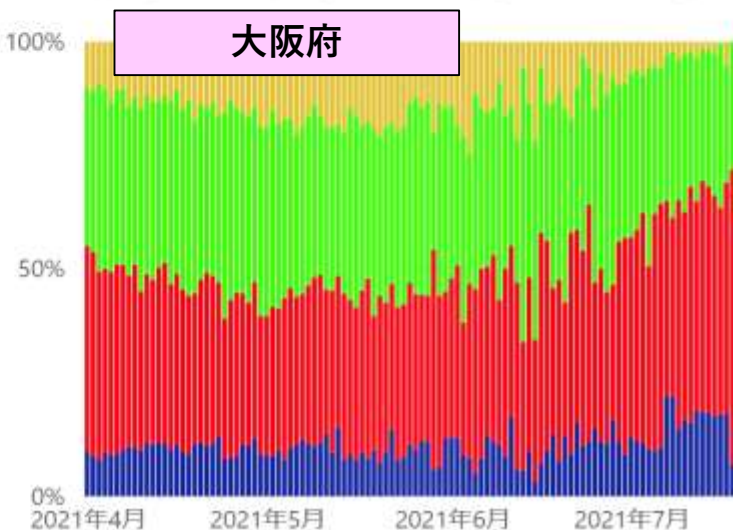
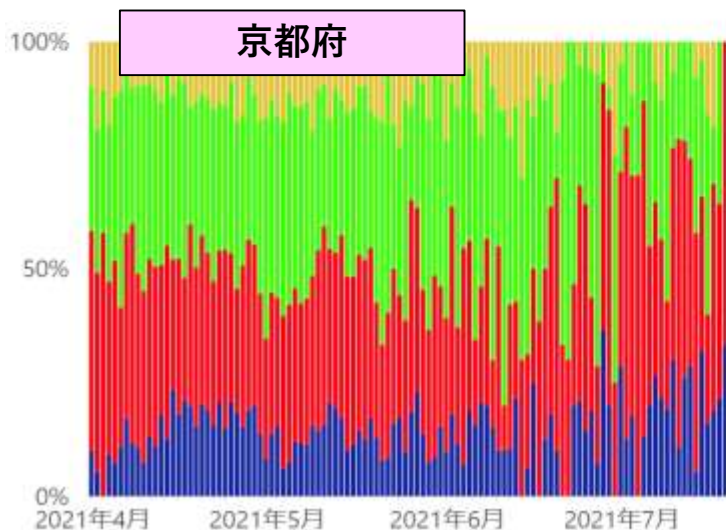
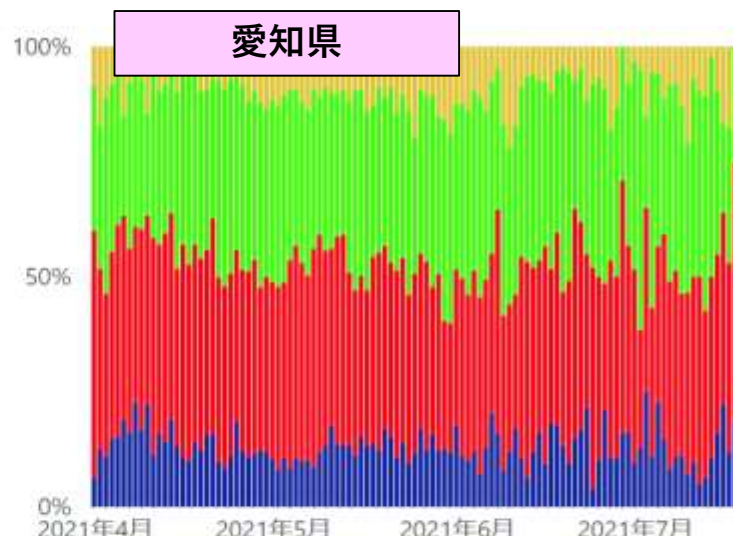
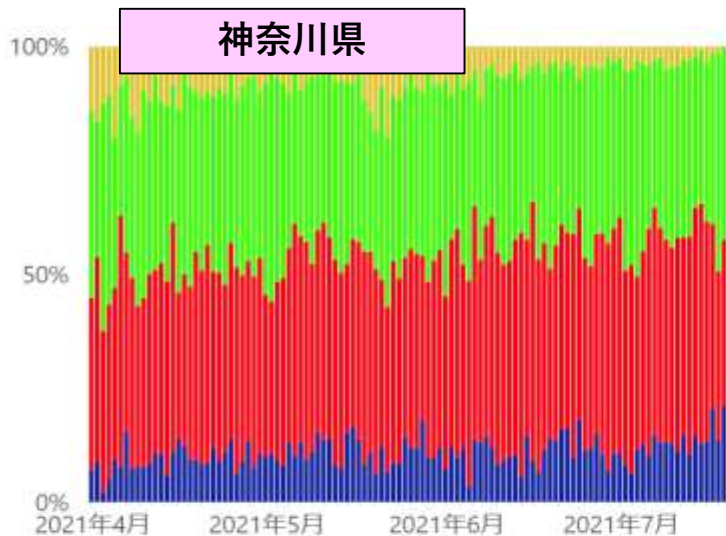

* 7/20 12:00時点の入力データを基に算出。年齢不詳は除いている。

● 20歳未満 ● 20代~30代 ● 40代~60代 ● 70代以上

新規陽性者の年齢階級別内訳（発症日別、HER-SYSデータ）

- **発症日**が4/1以降のデータを抽出（陽性者の年齢階級別内訳を**百分率でグラフ化**）
- 「北海道」「埼玉」「千葉」「東京」「神奈川」「愛知」「京都」「大阪」「兵庫」「福岡」「沖縄」の各都府県と「全国」の数字をグラフ化している。

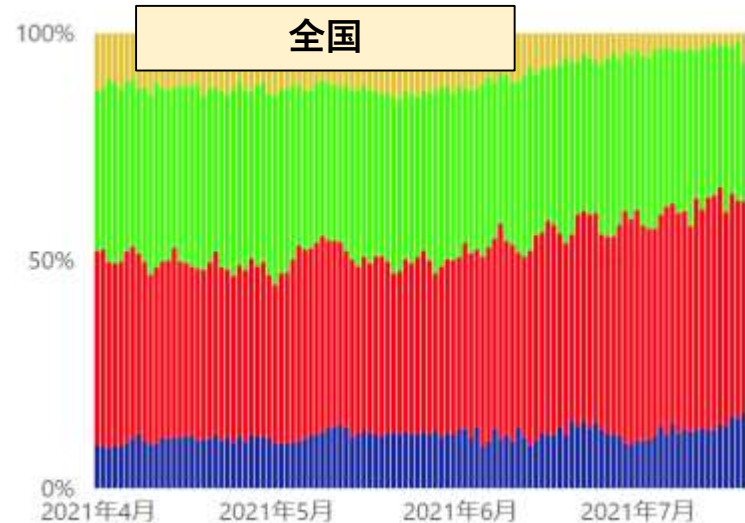
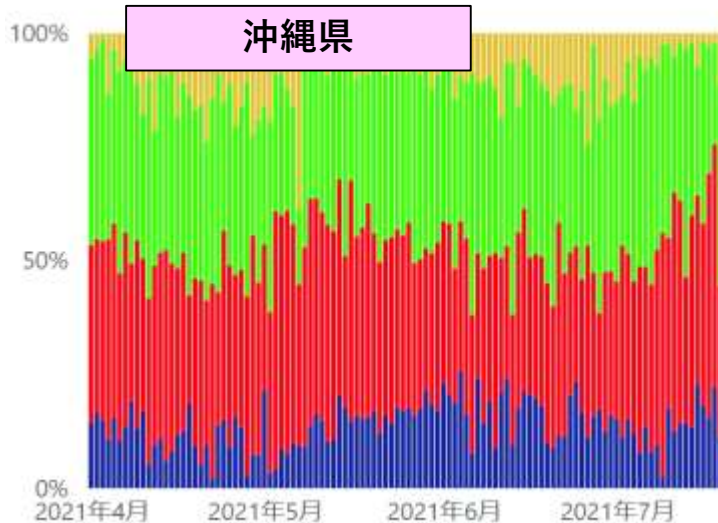
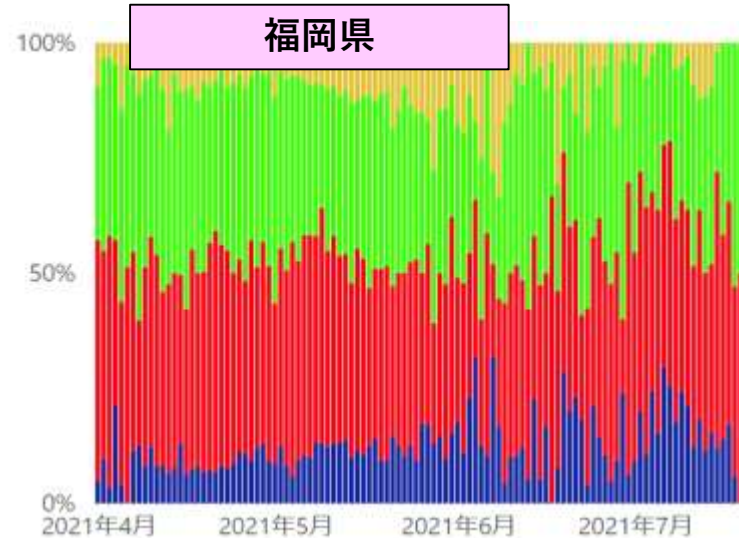
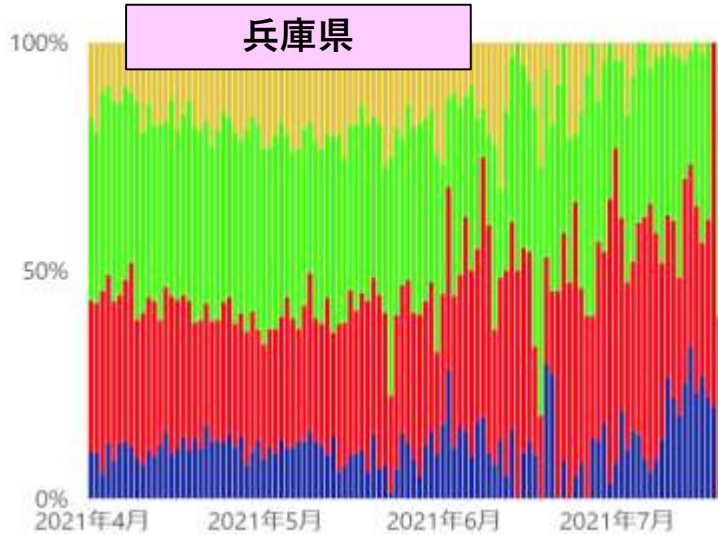

* 7/20 12:00時点の入力データを基に算出。年齢不詳は除いている。

● 20歳未満 ● 20代~30代 ● 40代~60代 ● 70代以上

発症日～診断日までの日数（中央値、HER-SYSデータ）

- 報告日が5/1以降のデータについて、「**発症→診断**」までの日数（中央値）を抽出
- 「北海道」「埼玉」「千葉」「東京」「神奈川」「愛知」「京都」「大阪」「兵庫」「福岡」「沖縄」の各都府県の数字をグラフ化している。

青：従来株・変異株の合計
オレンジ：変異株陽性者のみ

全国平均 = 2日（7月） * 従来株・変異株の合計
= 2日（7月） * 変異株陽性者のみ

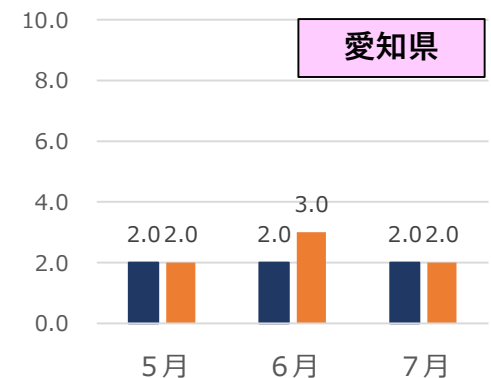
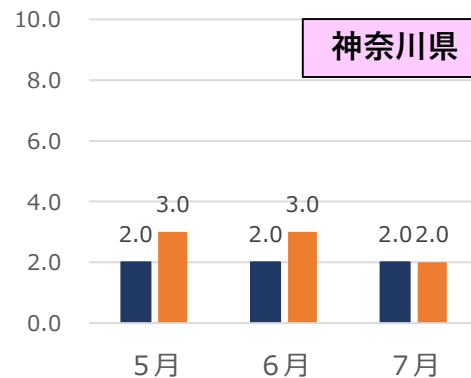
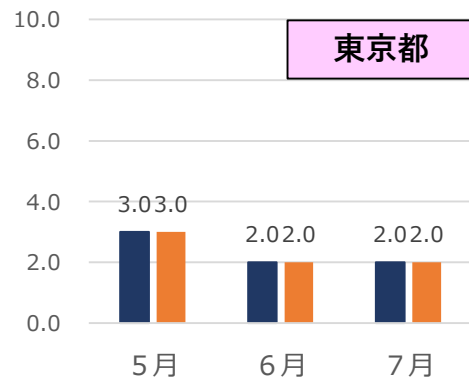
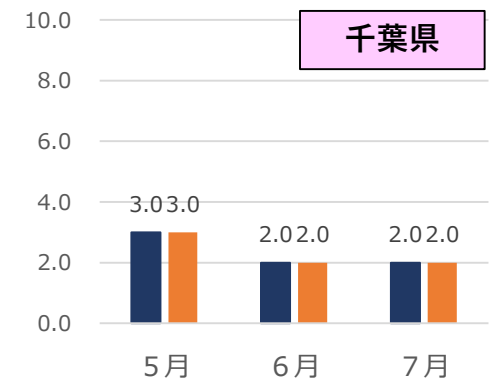
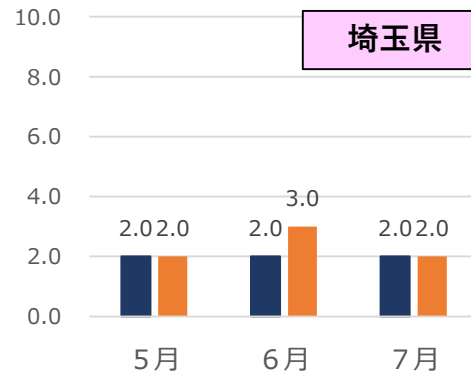
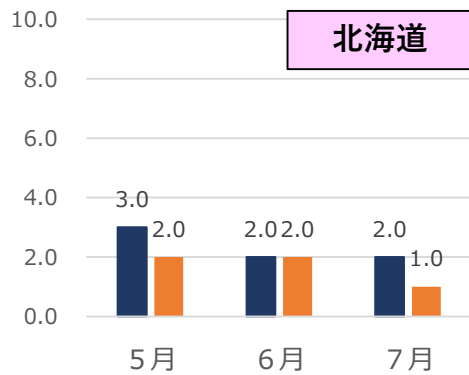

発症日～診断日までの日数（中央値、HER-SYSデータ）

- 報告日が5/1以降のデータについて、「**発症→診断**」までの日数（中央値）を抽出
- 「北海道」「埼玉」「千葉」「東京」「神奈川」「愛知」「京都」「大阪」「兵庫」「福岡」「沖縄」の各都府県の数字をグラフ化している。

青：従来株・変異株の合計
オレンジ：変異株陽性者のみ

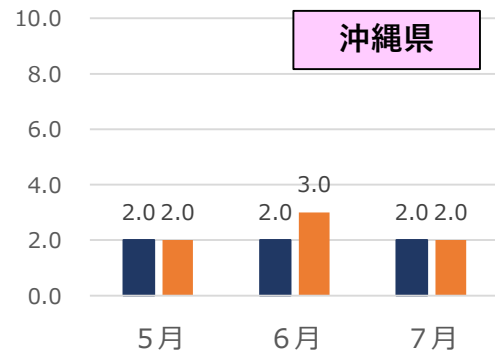
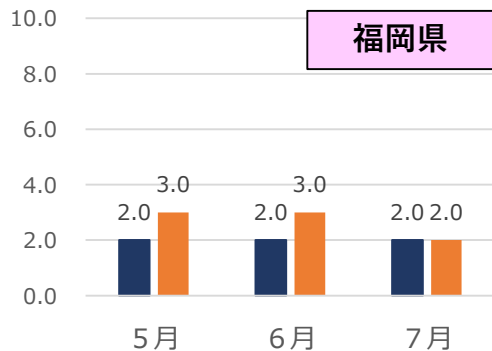
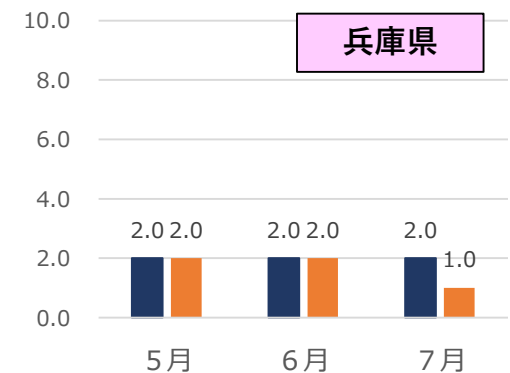
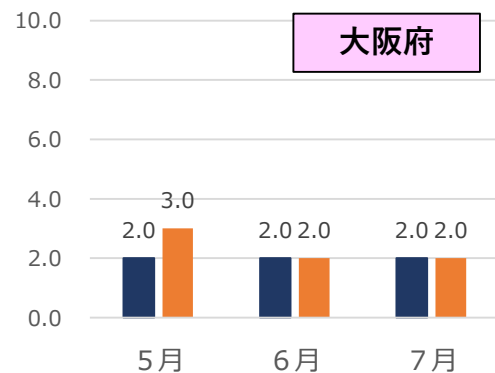
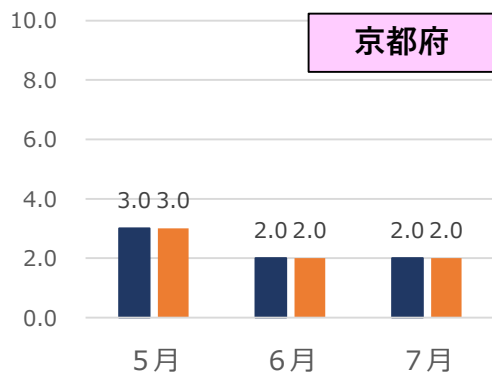

発症日～報告日までの日数（中央値、HER-SYSデータ）

- 報告日が5/1以降のデータについて、「**発症→報告**」までの日数（中央値）を抽出
- 「北海道」「埼玉」「千葉」「東京」「神奈川」「愛知」「京都」「大阪」「兵庫」「福岡」「沖縄」の各都府県の数字をグラフ化している。

青：従来株・変異株の合計
オレンジ：変異株陽性者のみ

全国平均 = 2日（7月） * 従来株・変異株の合計
= 2日（7月） * 変異株陽性者のみ

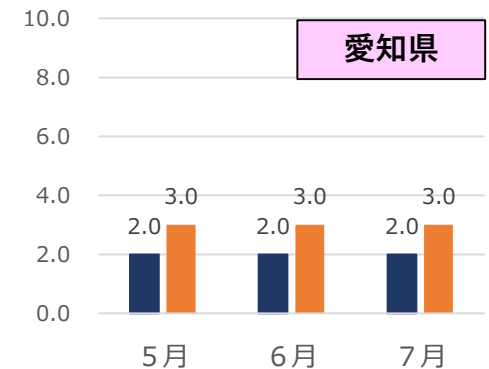
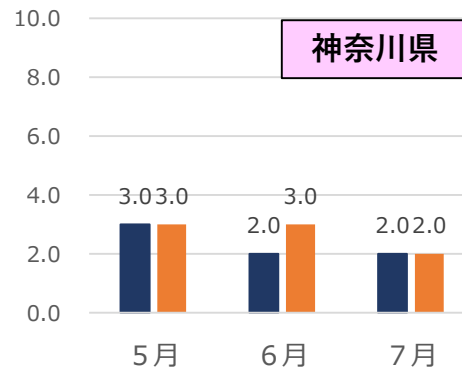
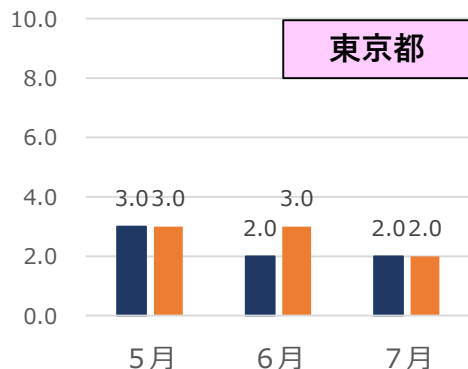
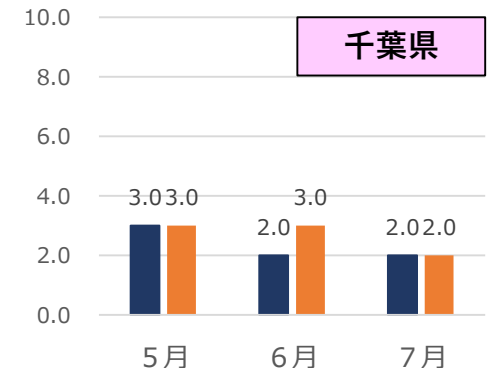
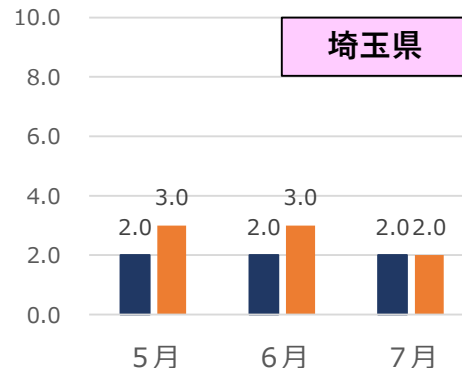
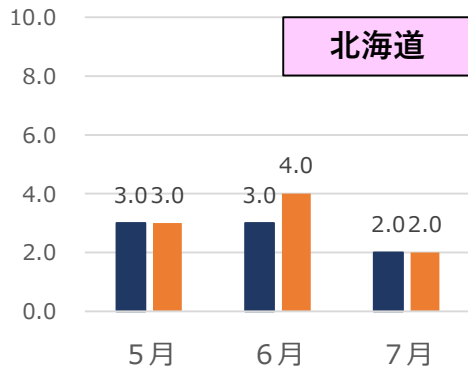

発症日～報告日までの日数（中央値、HER-SYSデータ）

- 報告日が5/1以降のデータについて、「**発症→報告**」までの日数（中央値）を抽出
- 「北海道」「埼玉」「千葉」「東京」「神奈川」「愛知」「京都」「大阪」「兵庫」「福岡」「沖縄」の各都府県の数字をグラフ化している。

青：従来株・変異株の合計
オレンジ：変異株陽性者のみ

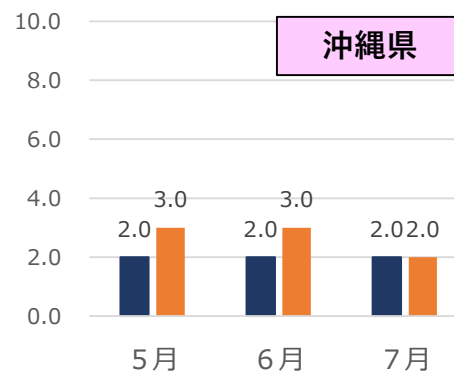
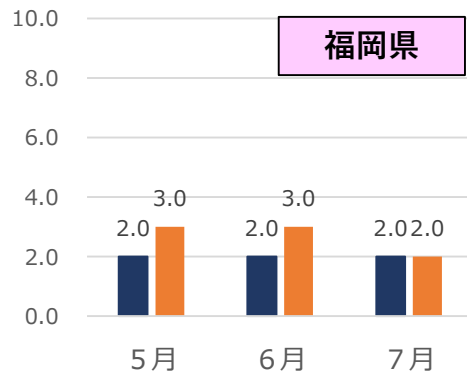
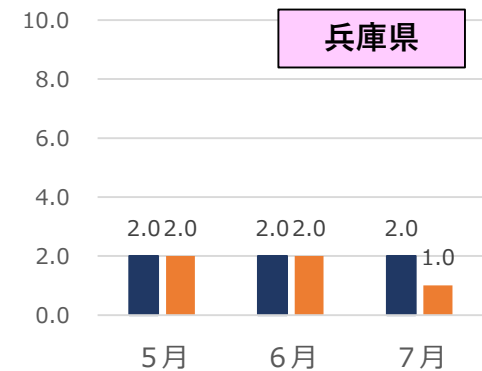
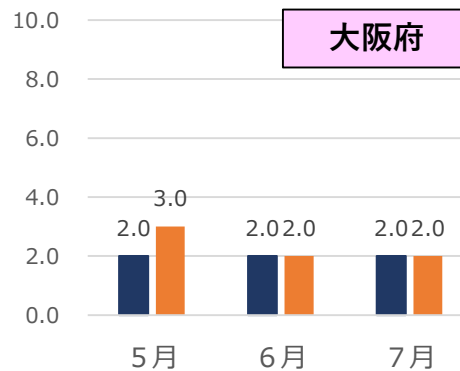
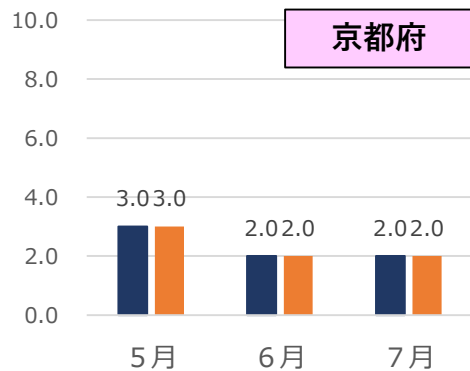

感染経路確度別新規陽性者数（発症日別、HER-SYSデータ、100分率）

- 発症日が4/1以降のデータについて、**感染経路「確定」「推定」「不明」の割合を百分率でグラフ化**
- 「北海道」「埼玉」「千葉」「東京」「神奈川」「愛知」「京都」「大阪」「兵庫」「福岡」「沖縄」の各都府県の数字をグラフ化している。

北海道

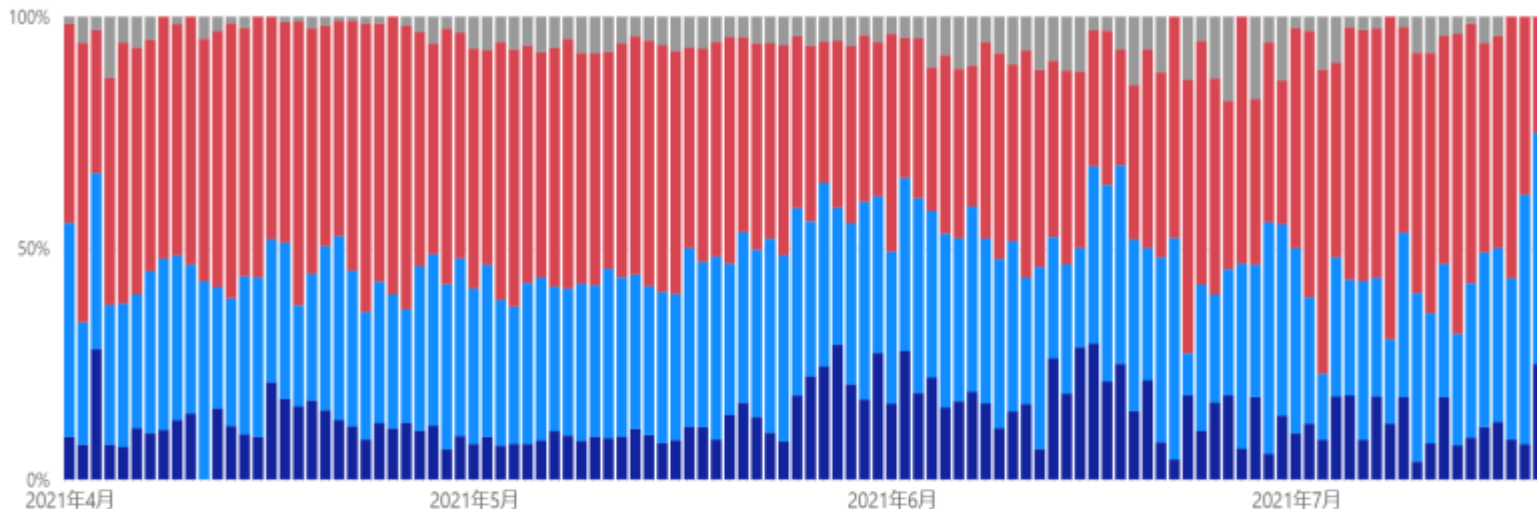

未入力

感染経路不明

埼玉県

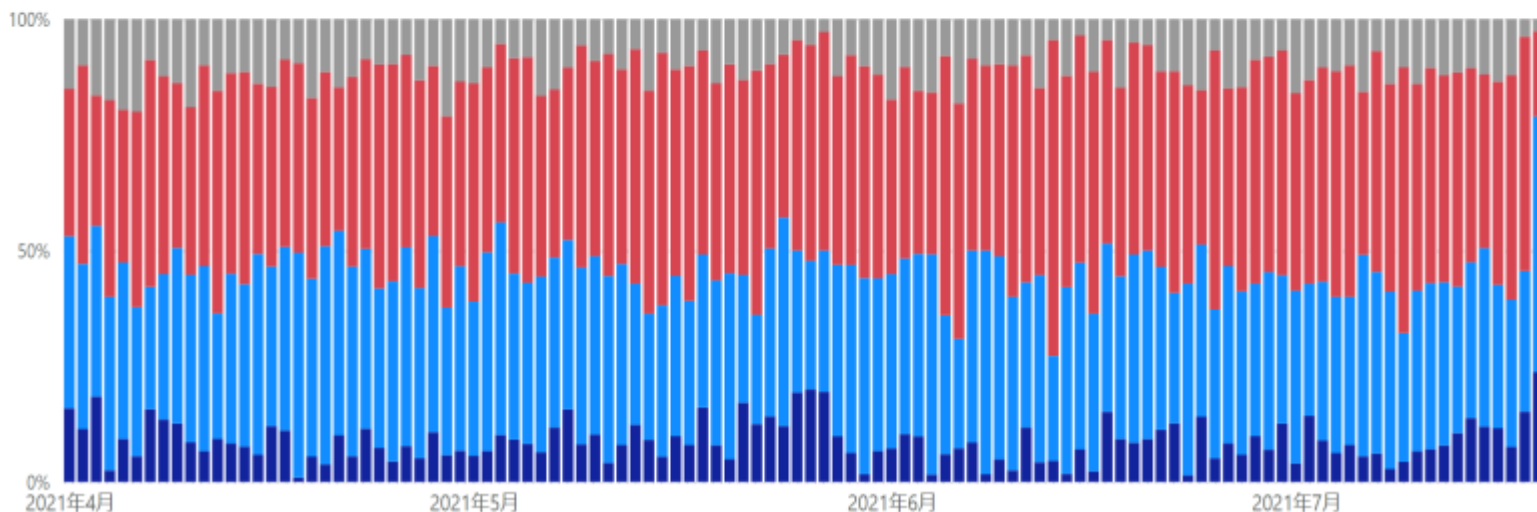

感染経路推定

感染経路確定

* 発生届の「感染経路」が「確定・推定・不明」となっている数字をそれぞれ抽出。（感染経路：飛沫・飛沫核感染／接触感染／その他）

* 7/20 10:00時点で発症日がHER-SYSに入力されているデータをグラフ化したもの。

* 発生届の入力結果をグラフ化したものであり、積極的疫学調査の結果とは必ずしも一致しない可能性がある。

感染経路確度別新規陽性者数（発症日別、HER-SYSデータ、100分率）

- 発症日が4/1以降のデータについて、感染経路「確定」「推定」「不明」の割合を百分率でグラフ化
- 「北海道」「埼玉」「千葉」「東京」「神奈川」「愛知」「京都」「大阪」「兵庫」「福岡」「沖縄」の各都府県の数字をグラフ化している。

千葉県

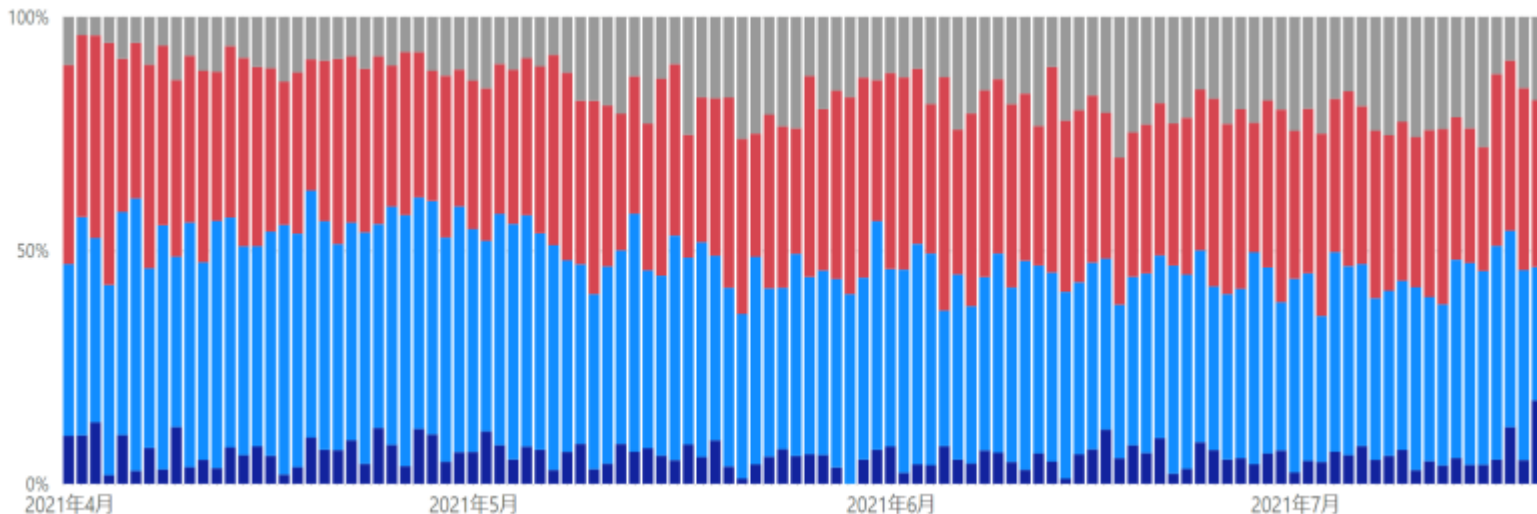

東京都

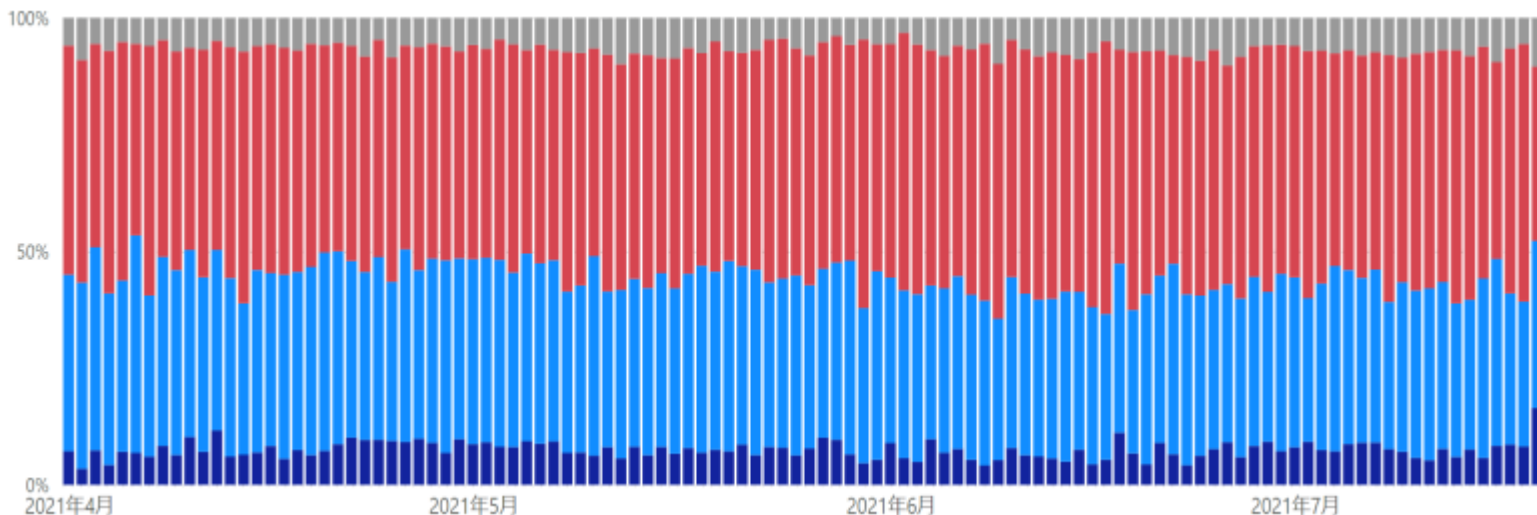

未入力

感染経路不明

感染経路推定

感染経路確定

* 発生届の「感染経路」が「確定・推定・不明」となっている数字をそれぞれ抽出。（感染経路：飛沫・飛沫核感染／接触感染／その他）

* 7/20 10:00時点で発症日がHER-SYSに入力されているデータをグラフ化したもの。

* 発生届の入力結果をグラフ化したものであり、積極的疫学調査の結果とは必ずしも一致しない可能性がある。

感染経路確度別新規陽性者数（発症日別、HER-SYSデータ、100分率）

- 発症日が4/1以降のデータについて、**感染経路「確定」「推定」「不明」の割合を百分率でグラフ化**
- 「北海道」「埼玉」「千葉」「東京」「神奈川」「愛知」「京都」「大阪」「兵庫」「福岡」「沖縄」の各都府県の数字をグラフ化している。

神奈川県

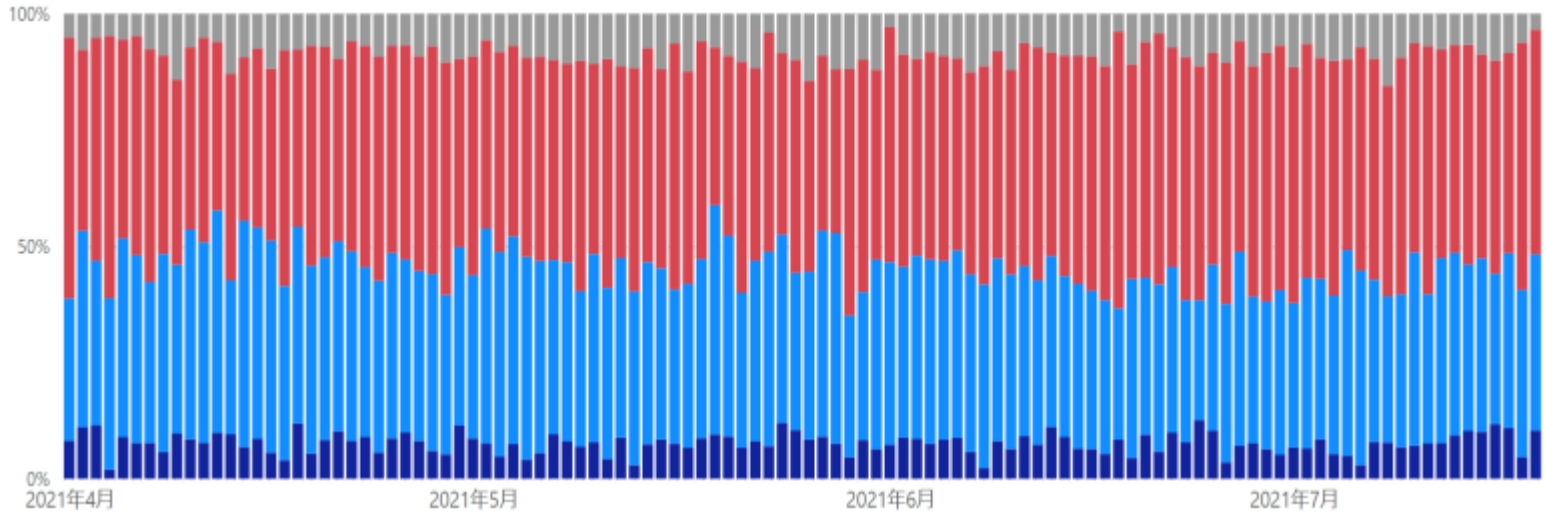

愛知県

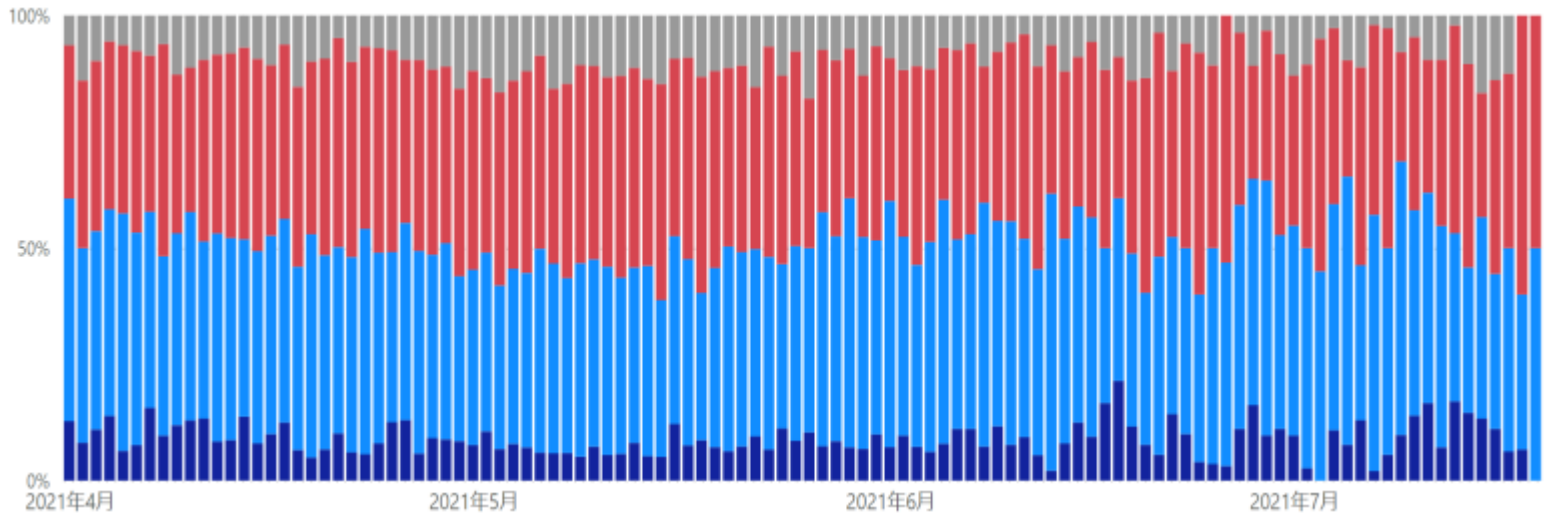

* 発生届の「感染経路」が「確定・推定・不明」となっている数字をそれぞれ抽出。（感染経路：飛沫・飛沫核感染／接触感染／その他）

* 7/20 10:00時点で発症日がHER-SYSに入力されているデータをグラフ化したもの。

* 発生届の入力結果をグラフ化したものであり、積極的疫学調査の結果とは必ずしも一致しない可能性がある。

未入力

感染経路不明

感染経路推定

感染経路確定

感染経路確度別新規陽性者数（発症日別、HER-SYSデータ、100分率）

- 発症日が4/1以降のデータについて、感染経路「確定」「推定」「不明」の割合を百分率でグラフ化
- 「北海道」「埼玉」「千葉」「東京」「神奈川」「愛知」「京都」「大阪」「兵庫」「福岡」「沖縄」の各都府県の数字をグラフ化している。

京都府

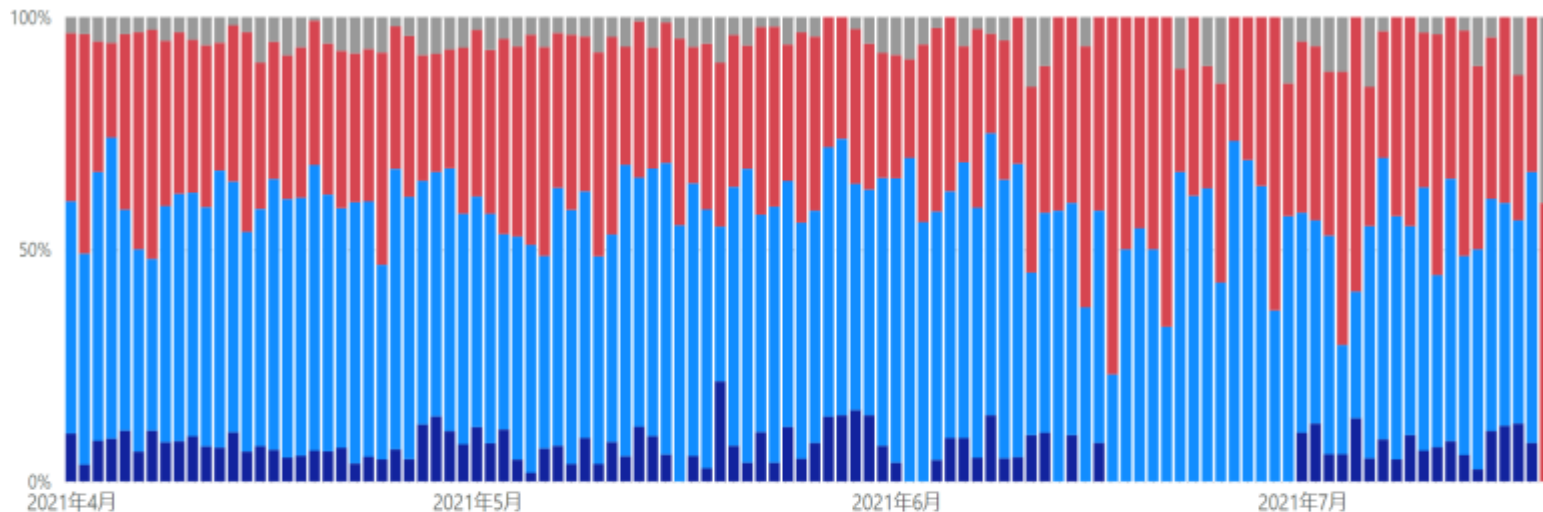

大阪府

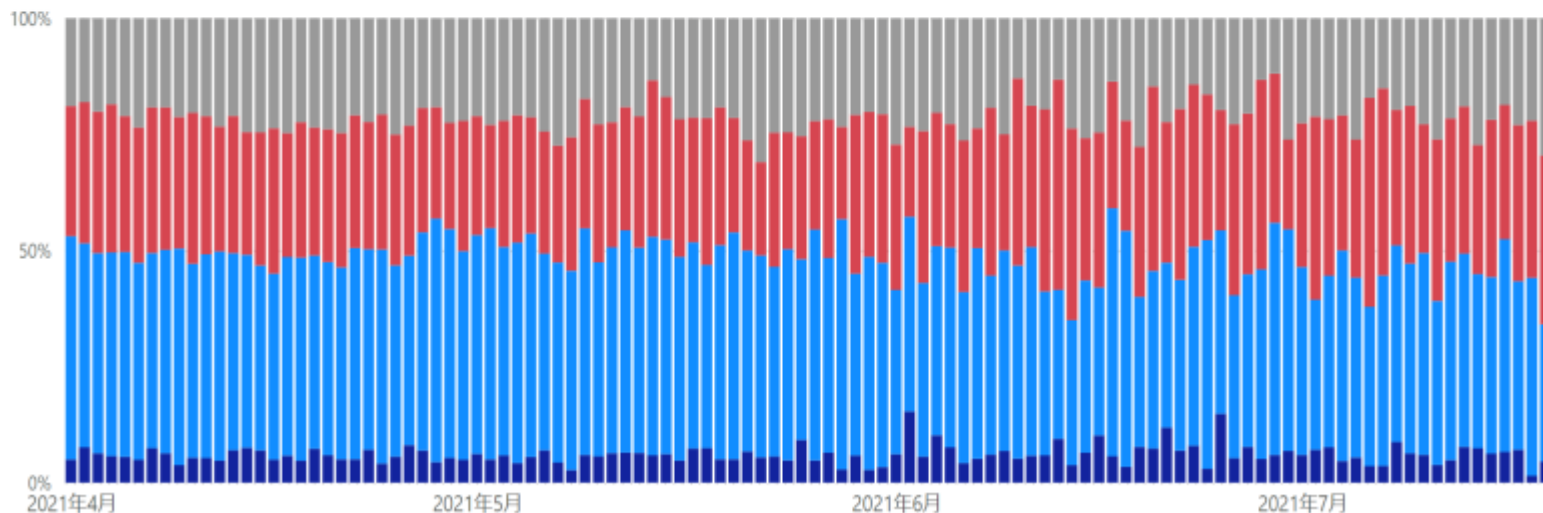

* 発生届の「感染経路」が「確定・推定・不明」となっている数字をそれぞれ抽出。（感染経路：飛沫・飛沫核感染／接触感染／その他）

* 7/20 10:00時点で発症日がHER-SYSに入力されているデータをグラフ化したもの。

* 発生届の入力結果をグラフ化したものであり、積極的疫学調査の結果とは必ずしも一致しない可能性がある。

未入力

感染経路不明

感染経路推定

感染経路確定

感染経路確度別新規陽性者数（発症日別、HER-SYSデータ、100分率）

- 発症日が4/1以降のデータについて、**感染経路「確定」「推定」「不明」の割合を百分率でグラフ化**
- 「北海道」「埼玉」「千葉」「東京」「神奈川」「愛知」「京都」「大阪」「兵庫」「福岡」「沖縄」の各都府県の数字をグラフ化している。

兵庫県

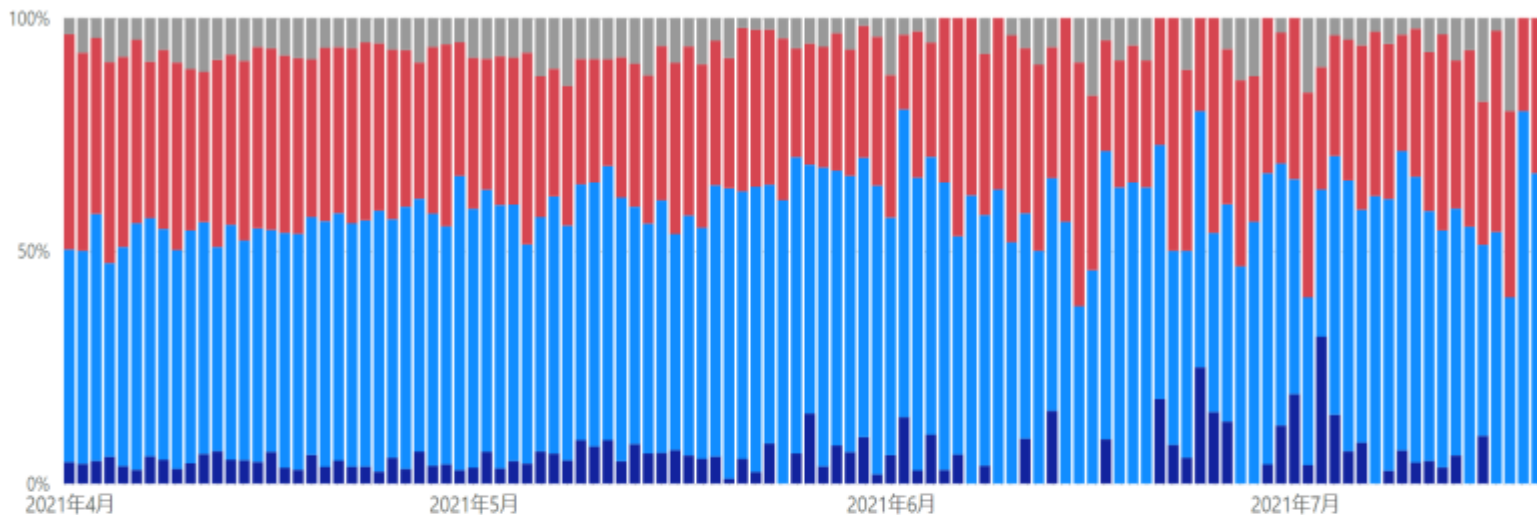

福岡県

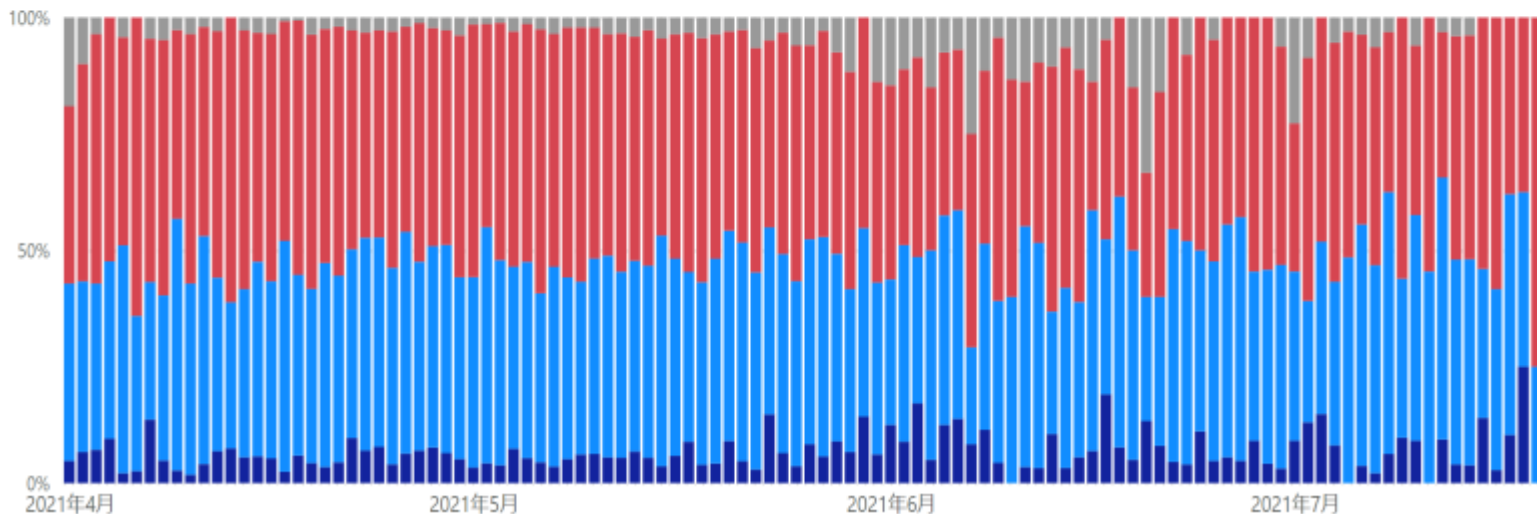

未入力

感染経路不明

感染経路推定

感染経路確定

* 発生届の「感染経路」が「確定・推定・不明」となっている数字をそれぞれ抽出。（感染経路：飛沫・飛沫核感染／接触感染／その他）

* 7/20 10:00時点で発症日がHER-SYSに入力されているデータをグラフ化したもの。

* 発生届の入力結果をグラフ化したものであり、積極的疫学調査の結果とは必ずしも一致しない可能性がある。

感染経路確度別新規陽性者数（発症日別、HER-SYSデータ、100分率）

- 発症日が4/1以降のデータについて、**感染経路「確定」「推定」「不明」の割合を百分率でグラフ化**
- 「北海道」「埼玉」「千葉」「東京」「神奈川」「愛知」「京都」「大阪」「兵庫」「福岡」「沖縄」の各都府県の数字をグラフ化している。

沖縄県

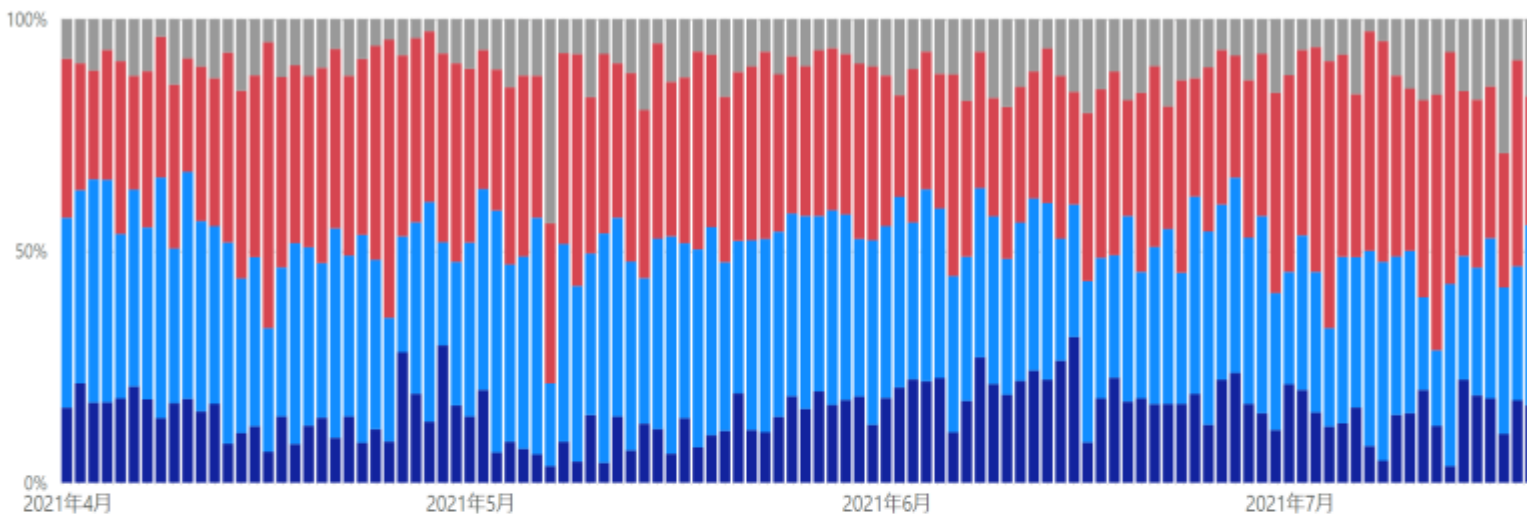

全国

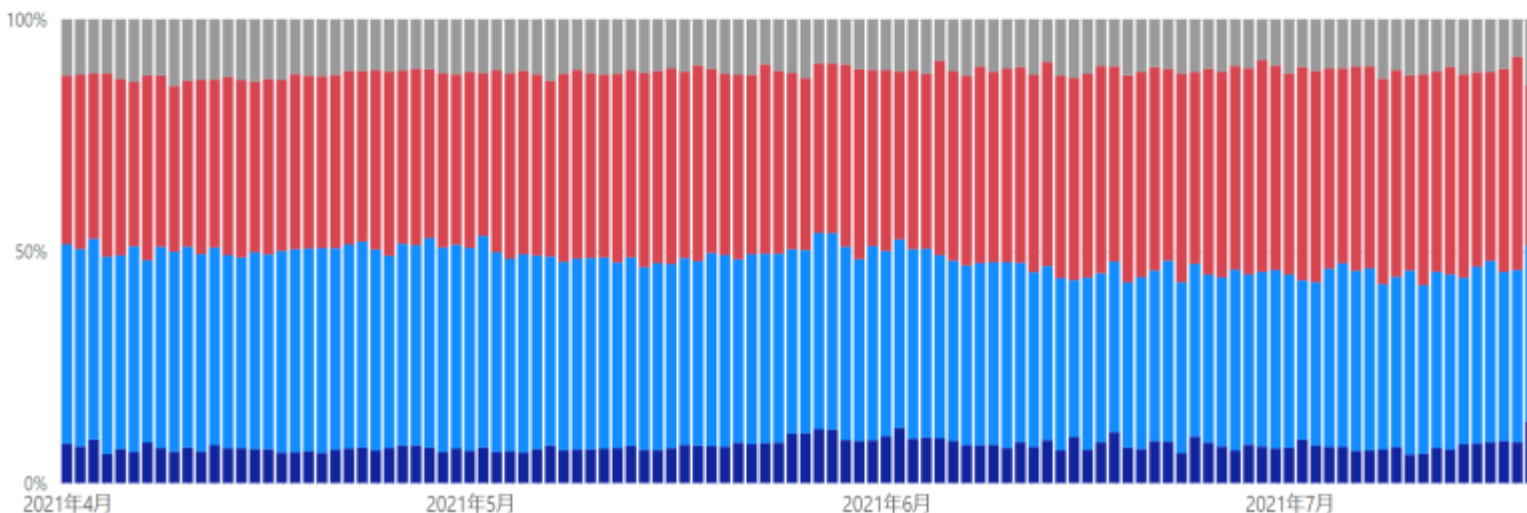

未入力

感染経路不明

感染経路推定

感染経路確定

* 発生届の「感染経路」が「確定・推定・不明」となっている数字をそれぞれ抽出。（感染経路：飛沫・飛沫核感染／接触感染／その他）

* 7/20 10:00時点で発症日がHER-SYSに入力されているデータをグラフ化したもの。

* 発生届の入力結果をグラフ化したものであり、積極的疫学調査の結果とは必ずしも一致しない可能性がある。

新規陽性者の感染場所（報告日別、HER-SYSデータ、100分率）

- ・ **場所区分が入力されている全てのデータ**を機械的に集計し、**百分率でグラフ化**したもの。（場所区分の入力徹底を依頼した4/12以降のデータを抽出）
- ・ **場所区分の入力は任意であり、保健所・医療機関における入力状況の差は大きいこと等から、データの解釈には十分な留意が必要。**（以下の場所区分毎の新規感染者数には、未入力分は含まれていない。）

全国

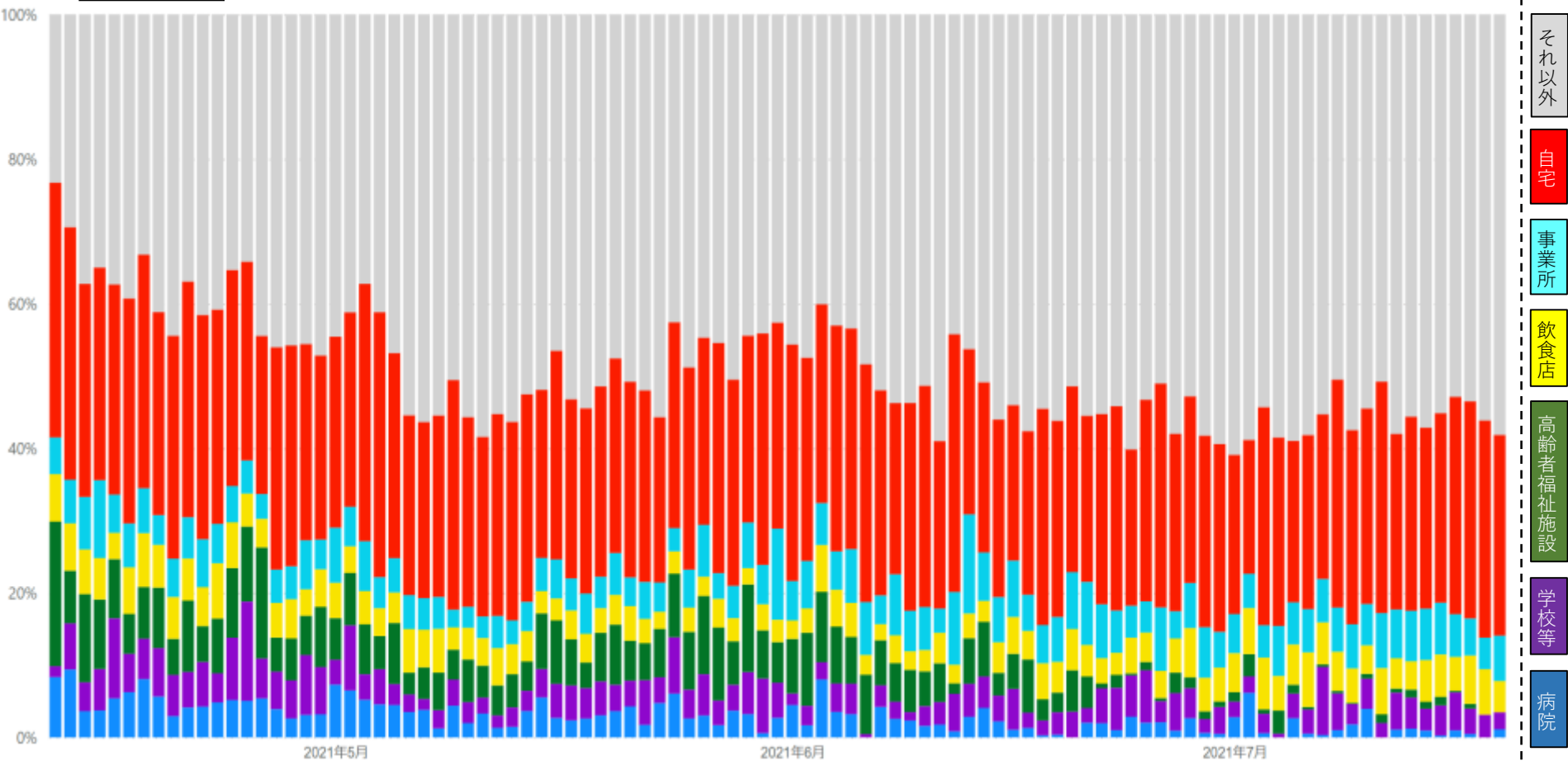

* 7/20 10:00時点の入力データを基に算出

新規陽性者の感染場所（報告日別、HER-SYSデータ、100分率）

・ 場所区分の入力は任意であり、保健所・医療機関における入力状況の差は大きいこと等から、データの解釈には十分な留意が必要。（以下の場所区分毎の新規感染者数には、未入力分は含まれていない。）

北海道

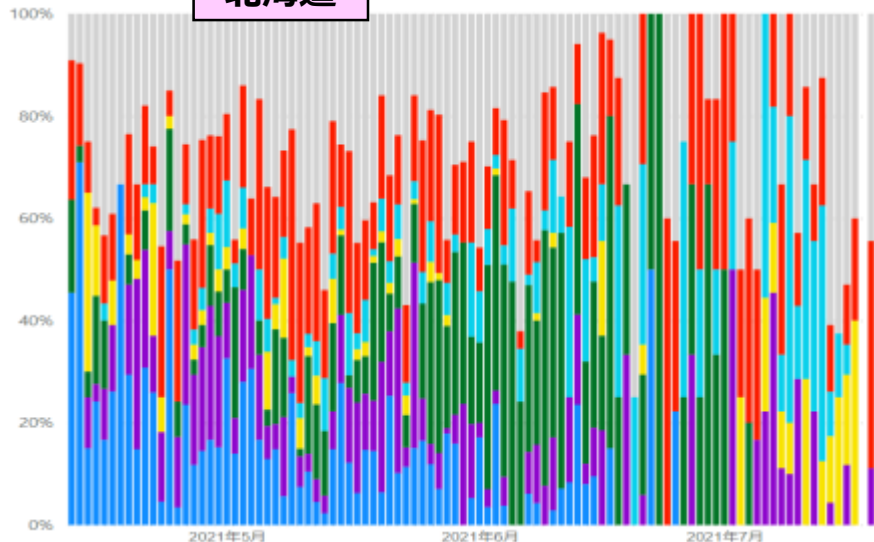

埼玉県

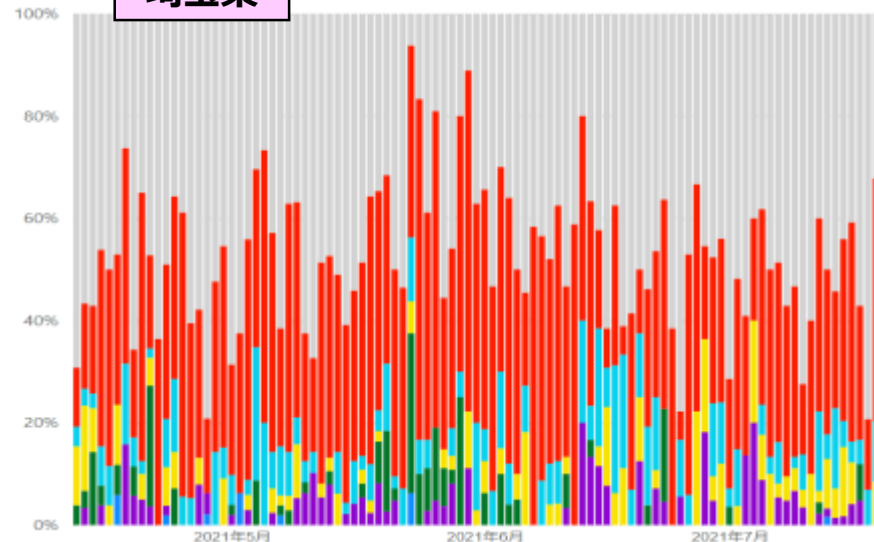

千葉県

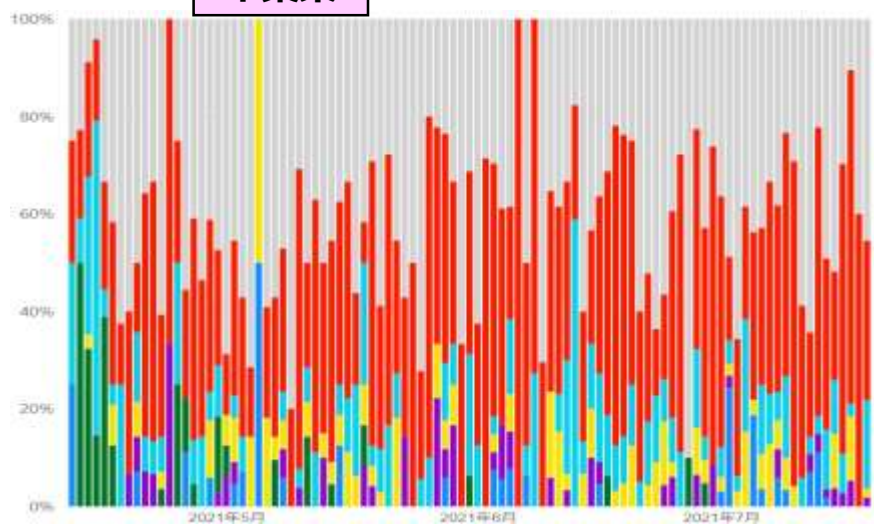

東京都

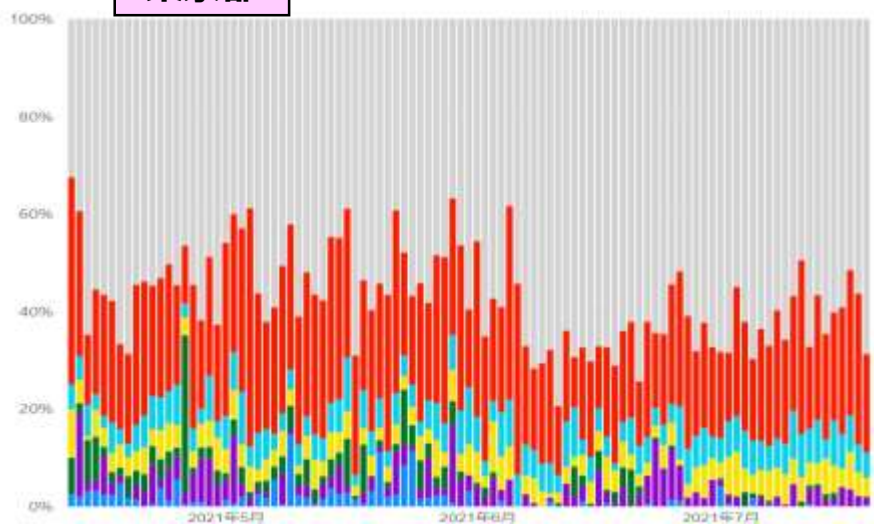

- それ以外
- 自宅
- 事業所
- 飲食店
- 高齢者福祉施設
- 学校等
- 病院

* 7/20 10:00時点の入力データを基に算出

新規陽性者の感染場所（報告日別、HER-SYSデータ、100分率）

・ 場所区分の入力は任意であり、保健所・医療機関における入力状況の差は大きいこと等から、データの解釈には十分な留意が必要。（以下の場所区分毎の新規感染者数には、未入力分は含まれていない。）

神奈川県

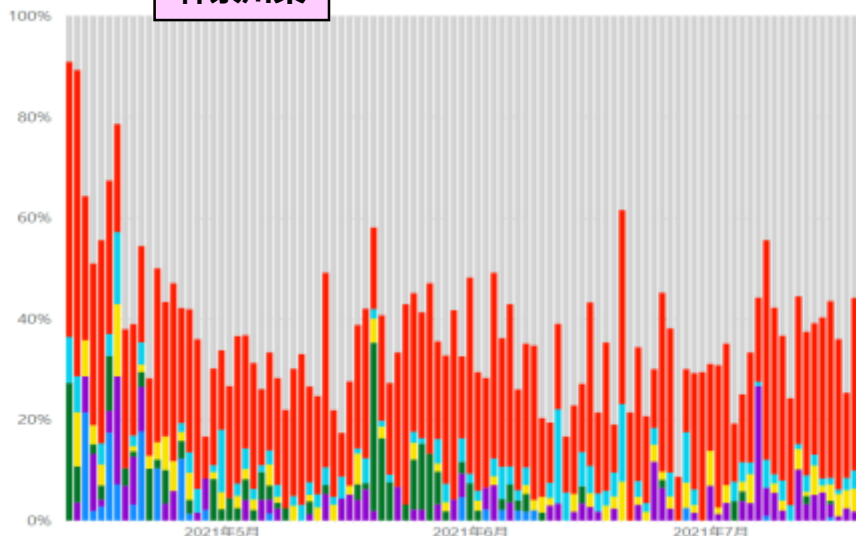

愛知県

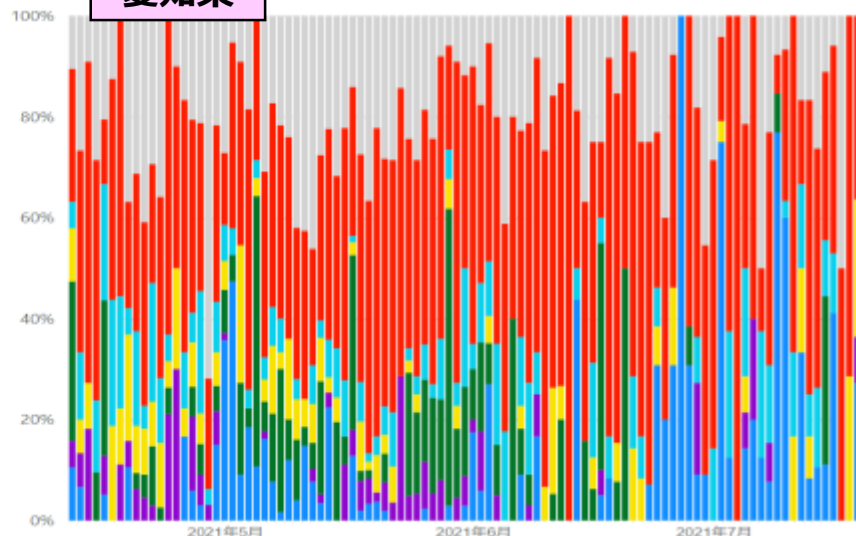

京都府

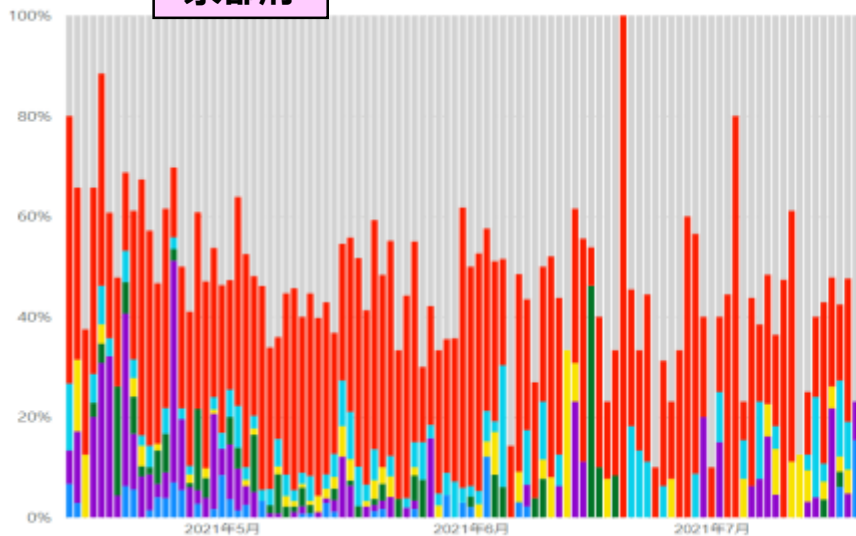

大阪府

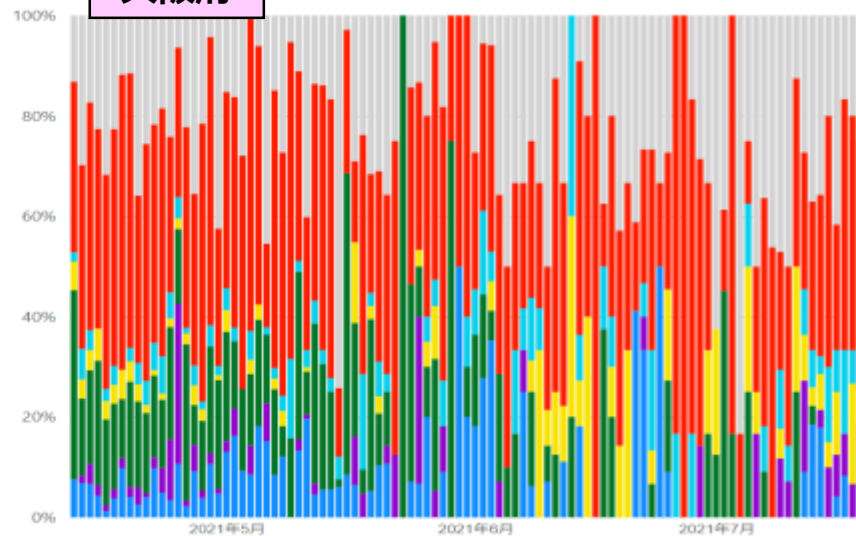

- それ以外
- 自宅
- 事業所
- 飲食店
- 高齢者福祉施設
- 学校等
- 病院

* 7/20 10:00時点の入力データを基に算出

新規陽性者の感染場所（報告日別、HER-SYSデータ、100分率）

・ 場所区分の入力は任意であり、保健所・医療機関における入力状況の差は大きいこと等から、データの解釈には十分な留意が必要。（以下の場所区分毎の新規感染者数には、未入力分は含まれていない。）

兵庫県

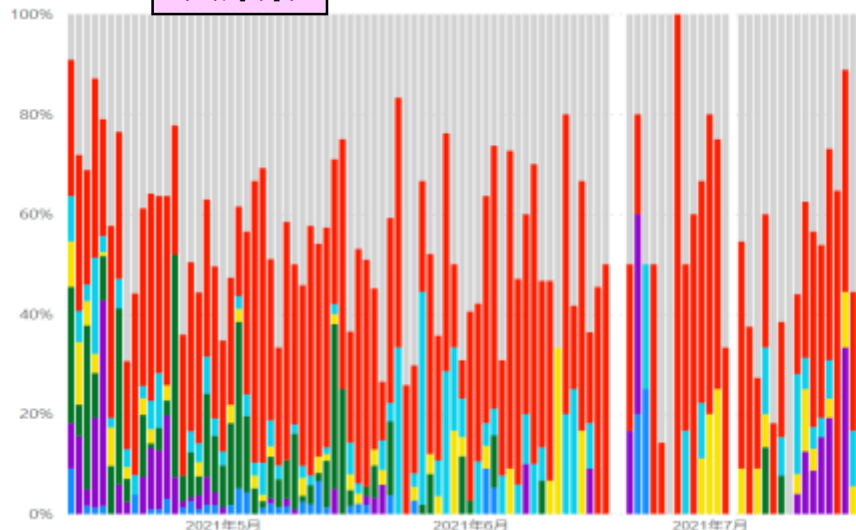

福岡県

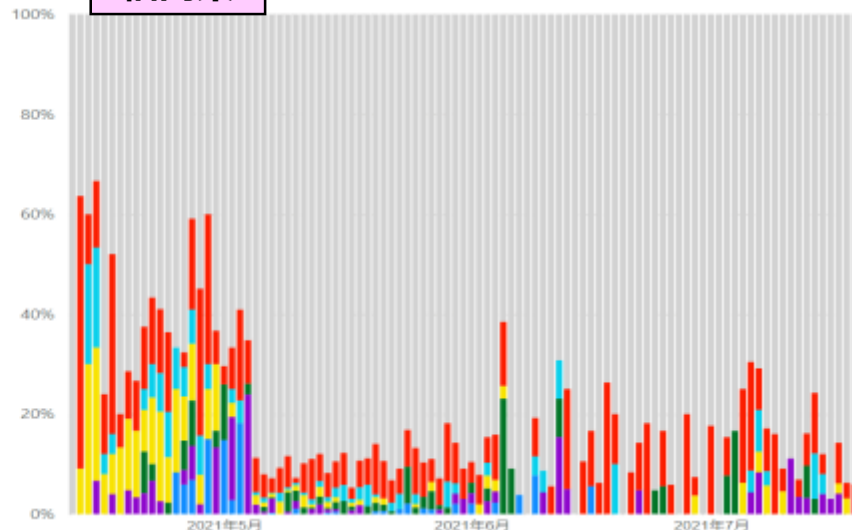

沖縄県

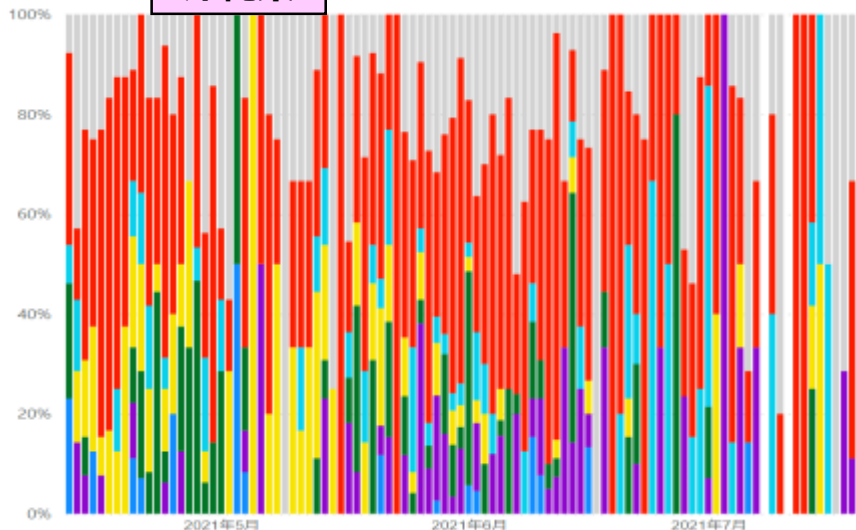

* 7/20 10:00時点の入力データを基に算出

新規陽性者の感染場所（報告日別、HER-SYSデータ、100分率）

- 新規陽性者の感染場所を年代別に整理。（入力数の関係上、4/12以降の**全国データのみを表示**）
- 場所区分の入力は任意であり、保健所・医療機関における入力状況の差は大きいこと等から、データの解釈には十分な留意が必要。（以下の場所区分毎の新規感染者数には、未入力分は含まれていない。）

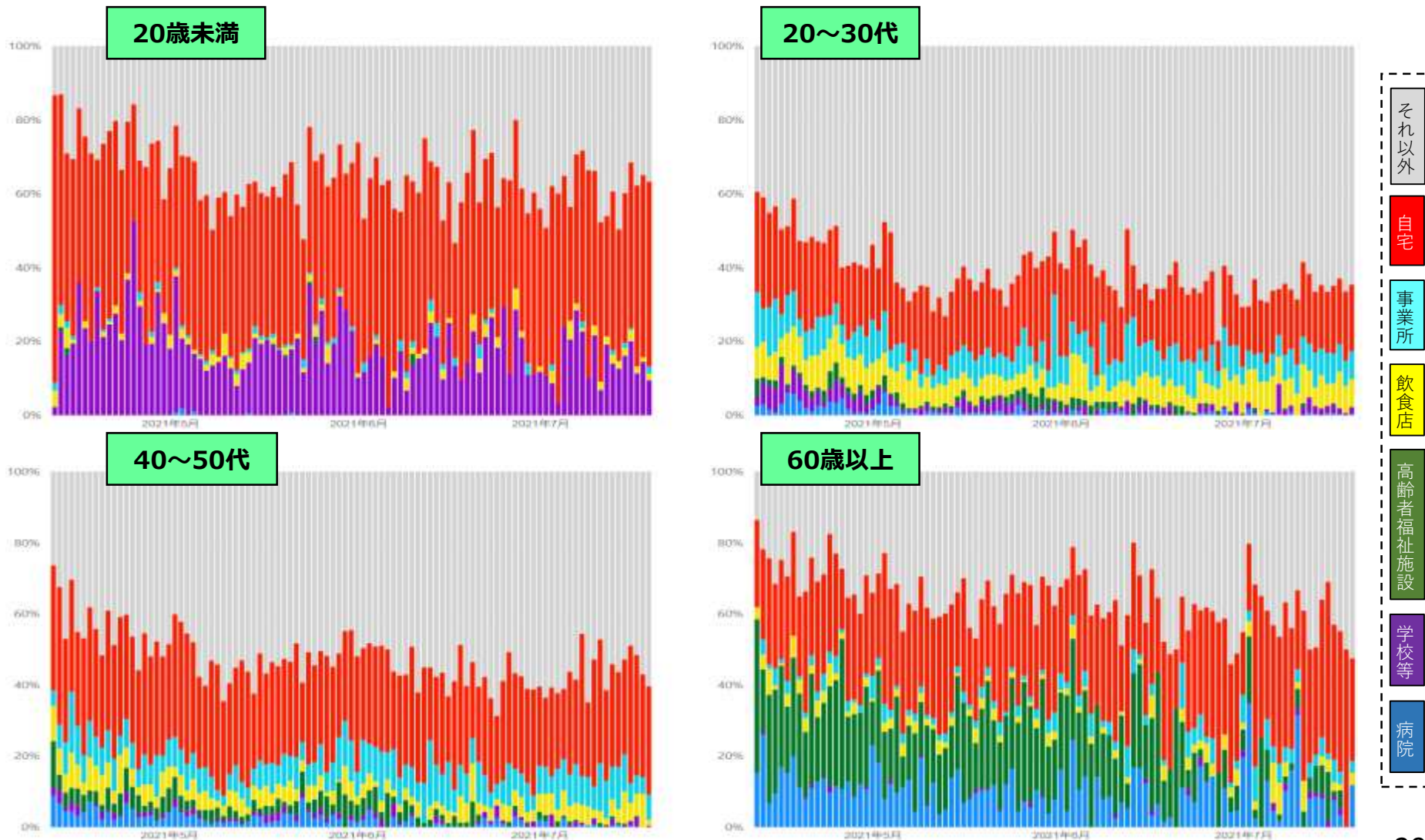

* 7/20 10:00時点の入力データを基に算出

新規陽性者の感染場所（報告日別、HER-SYSデータ、実数）

- ・ **感染場所（場所区分）が「病院」「学校等」「高齢者福祉施設」「飲食店」「事業所」「自宅」とされているもの**について、「割合」ではなく**「実数」をグラフ化**したもの。（場所区分の入力徹底を依頼した4/12以降のデータを抽出）
- ・ **場所区分の入力は任意**であり、保健所・医療機関における入力状況の差は大きいこと等から、**データの解釈には十分な留意が必要**。（以下の場所区分毎の新規感染者数には、未入力分は含まれていない。）

全国

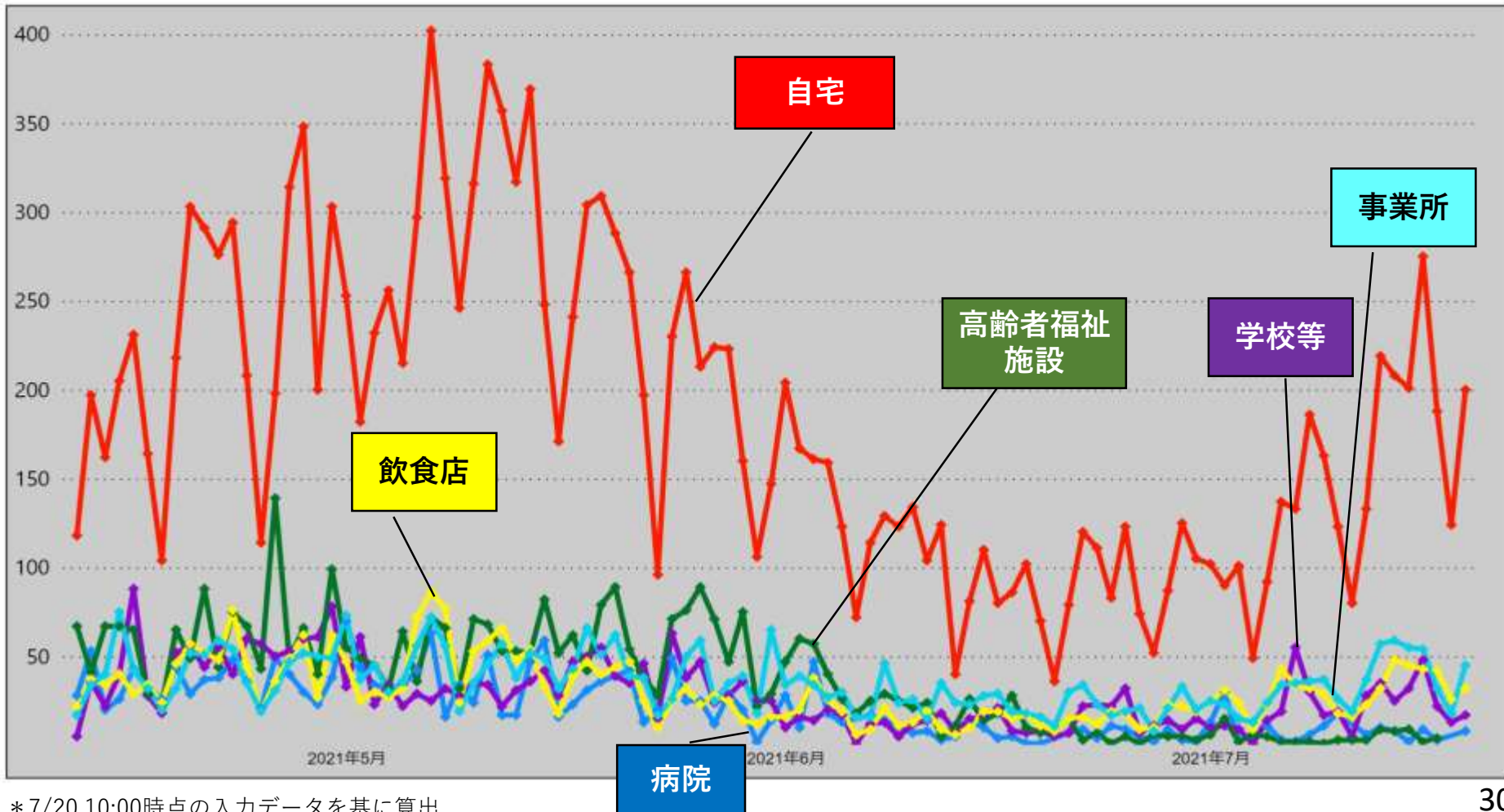

* 7/20 10:00時点の入力データを基に算出

新規陽性者の感染場所（報告日別、HER-SYSデータ、実数）

・ 場所区分の入力は任意であり、保健所・医療機関における入力状況の差は大きいこと等から、データの解釈には十分な留意が必要。（以下の場所区分毎の新規感染者数には、未入力分は含まれていない。）

北海道

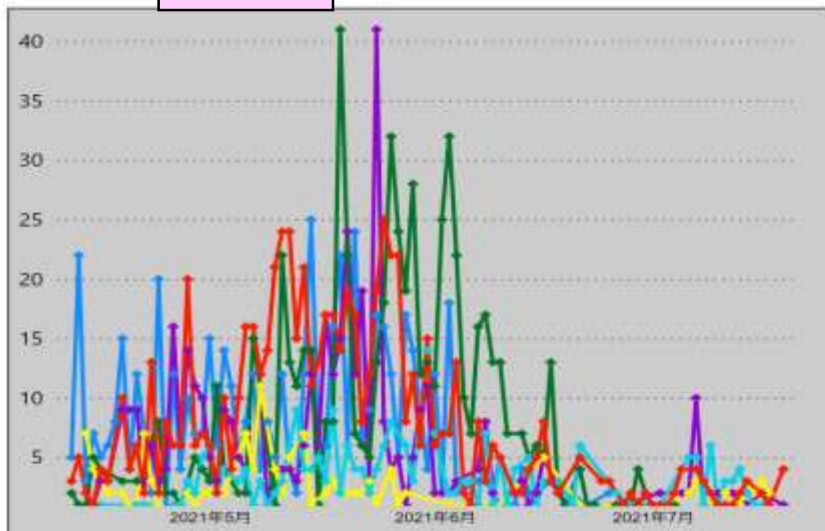

埼玉県

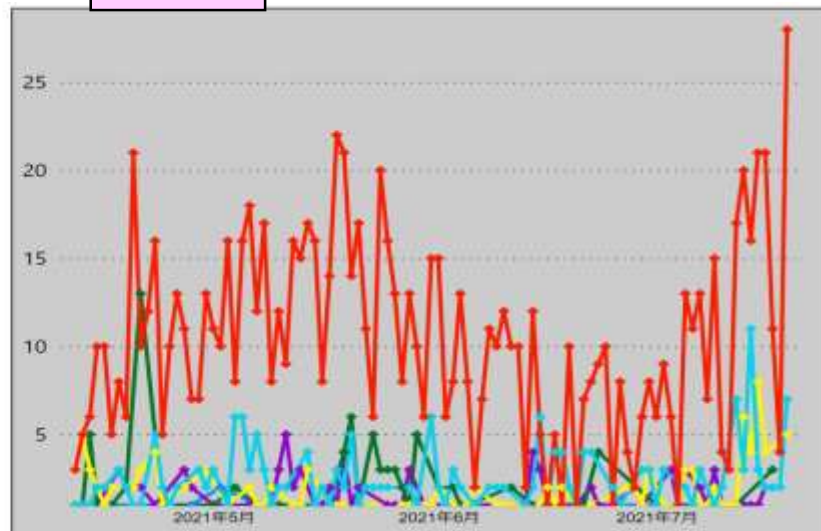

千葉県

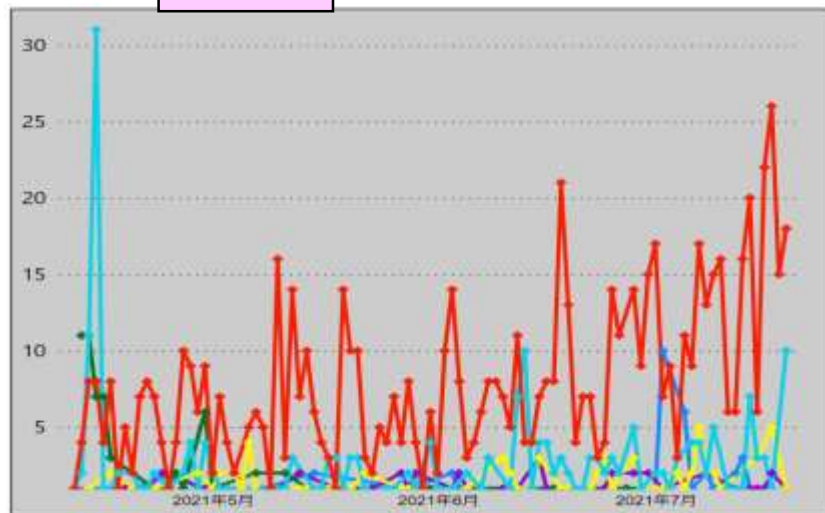

東京都

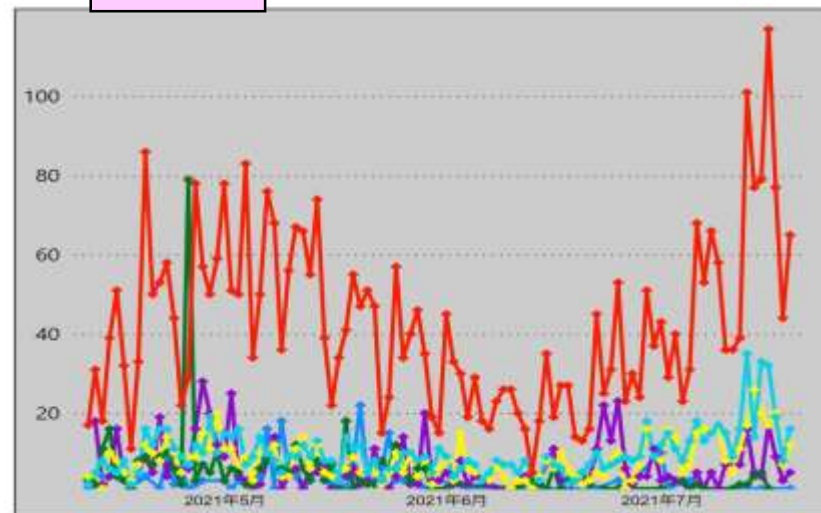

- 自宅
- 事業所
- 飲食店
- 高齢者福祉施設
- 学校等
- 病院

* 7/20 10:00時点の入力データを基に算出

新規陽性者の感染場所（報告日別、HER-SYSデータ、実数）

・ 場所区分の入力は任意であり、保健所・医療機関における入力状況の差は大きいこと等から、データの解釈には十分な留意が必要。（以下の場所区分毎の新規感染者数には、未入力分は含まれていない。）

神奈川県

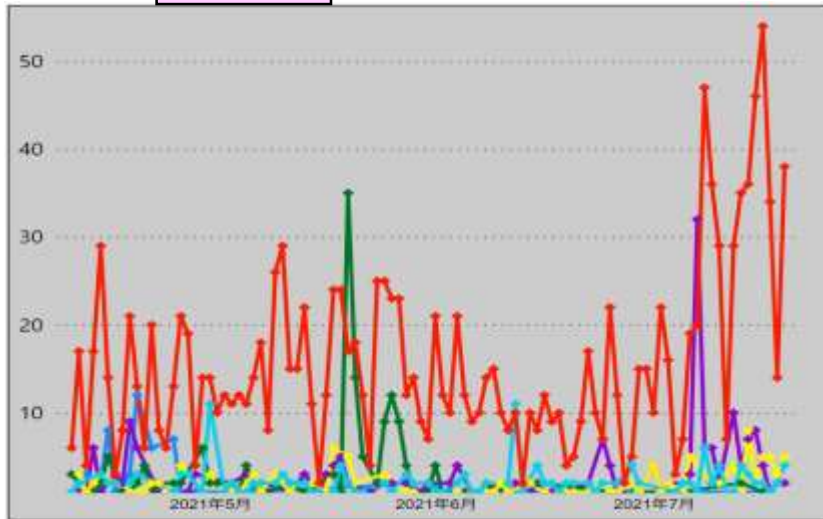

愛知県

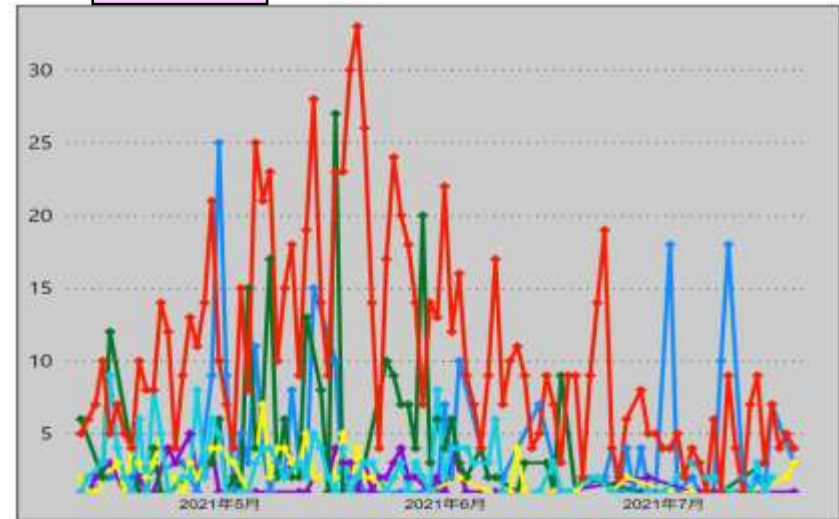

京都府

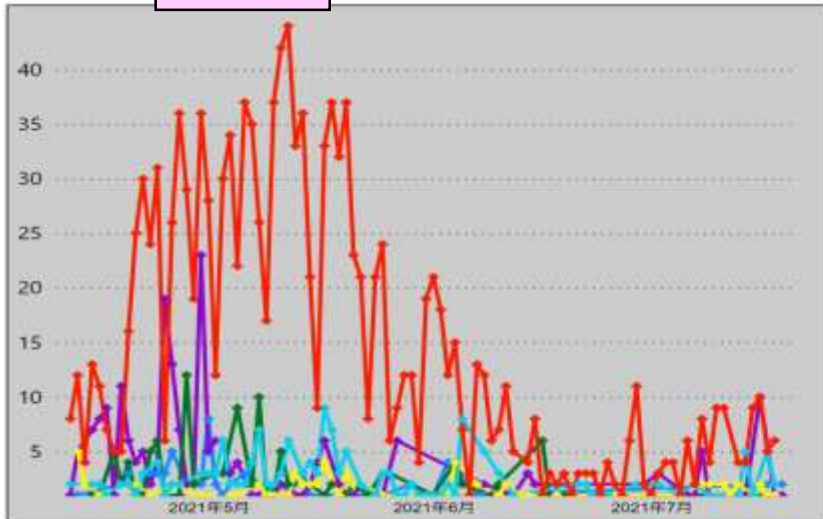

大阪府

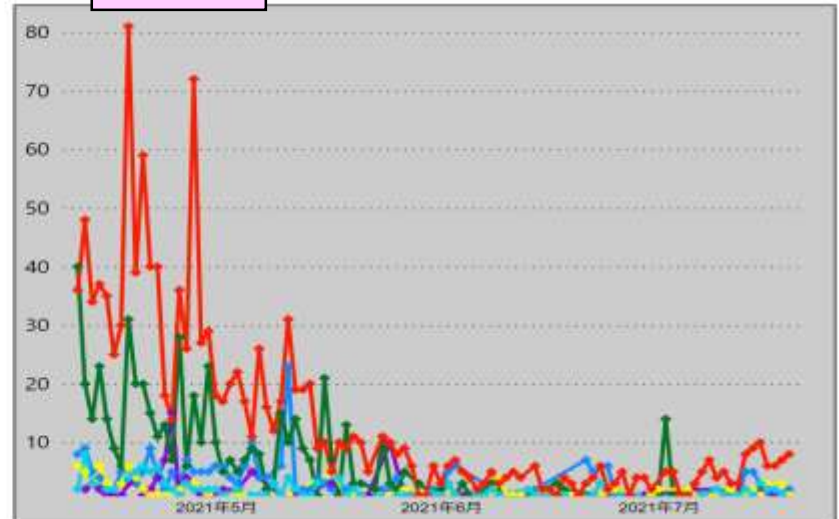

Legend for infection locations:

- 自宅 (Home)
- 事業所 (Workplace)
- 飲食店 (Restaurant/Cafe)
- 高齢者福祉施設 (Elderly care facility)
- 学校等 (Schools)
- 病院 (Hospital)

* 7/20 10:00時点の入力データを基に算出

新規陽性者の感染場所（報告日別、HER-SYSデータ、実数）

・ 場所区分の入力は任意であり、保健所・医療機関における入力状況の差は大きいこと等から、データの解釈には十分な留意が必要。（以下の場所区分毎の新規感染者数には、未入力分は含まれていない。）

兵庫県

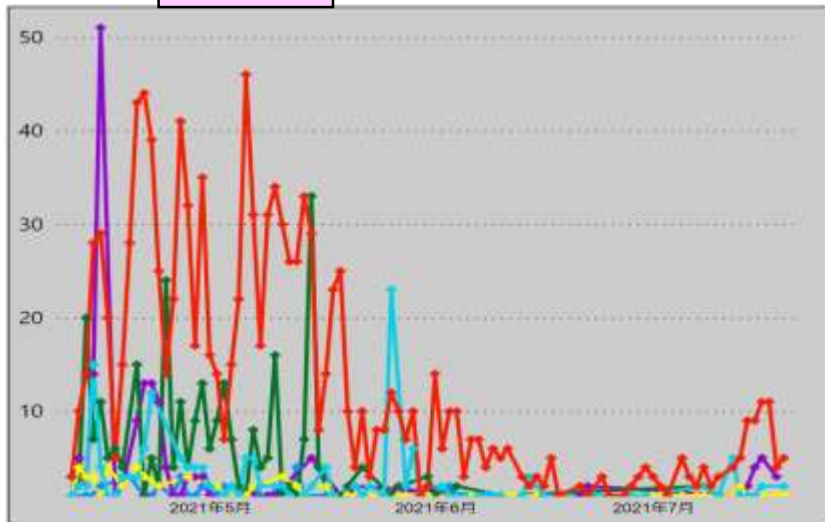

福岡県

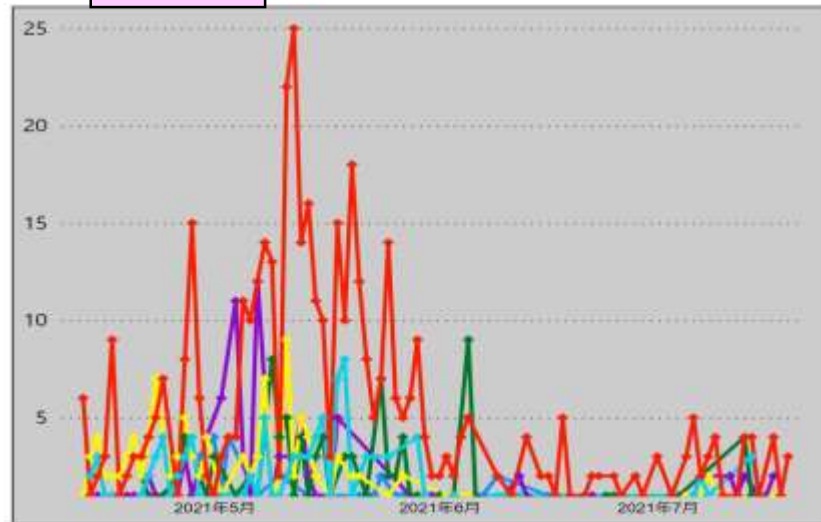

沖縄県

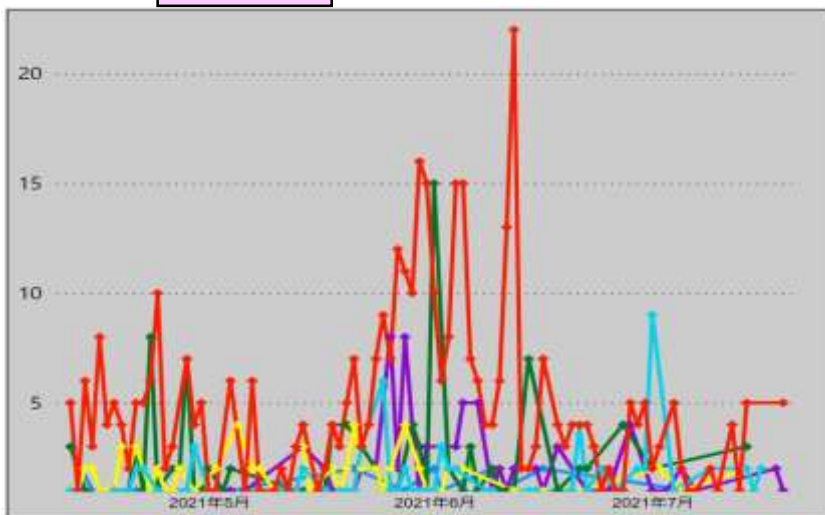

* 7/20 10:00時点の入力データを基に算出

新規陽性者の感染場所（報告日別、HER-SYSデータ、実数）

- 新規陽性者の感染場所を年代別に整理。（入力数の関係上、4/12以降の全国データのみを表示）
- 場所区分の入力は任意であり、保健所・医療機関における入力状況の差は大きいこと等から、データの解釈には十分な留意が必要。（以下の場所区分毎の新規感染者数には、未入力分は含まれていない。）

20歳未満

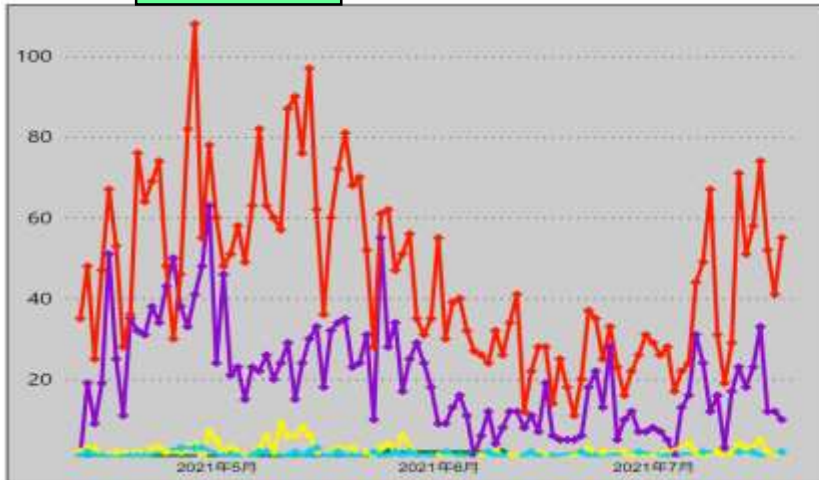

20～30代

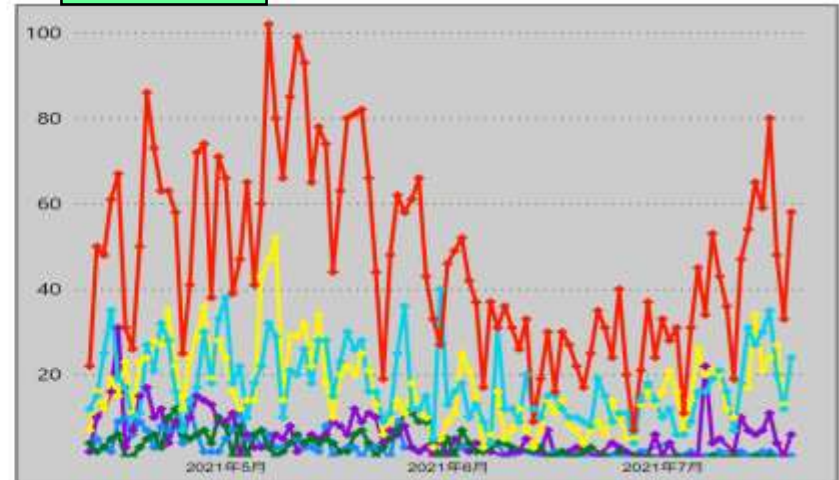

40～50代

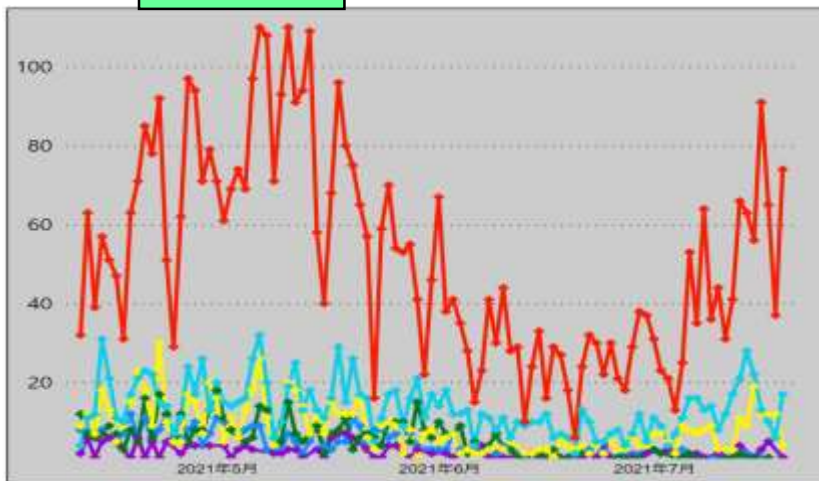

60歳以上

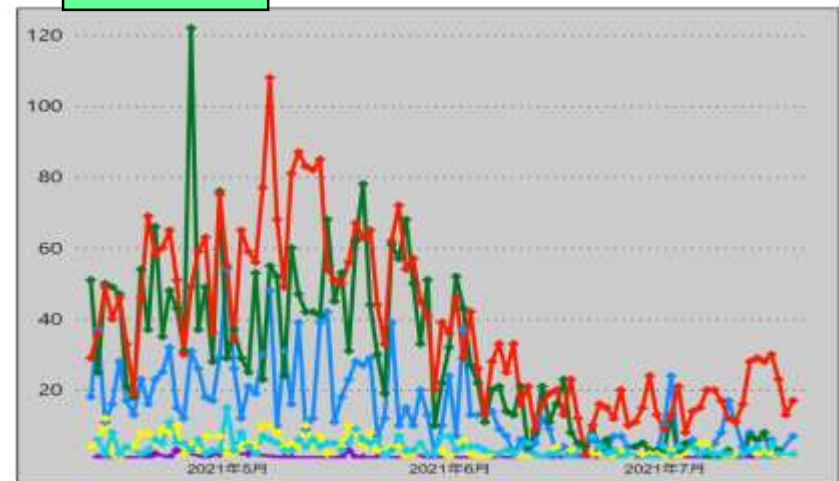

自宅

事業所

飲食店

高齢者福祉施設

学校等

病院

* 7/20 10:00時点の入力データを基に算出

東京都における新規陽性者の感染場所（HER-SYSデータ、百分率）

- 東京都の新規陽性者の感染場所を年代別に整理。
- 年代別に細分化した場合、入力データ数が小さくなることから、データの解釈には十分な留意が必要。（以下の場所区分毎の新規感染者数には、未入力分は含まれていない。）

20歳未満

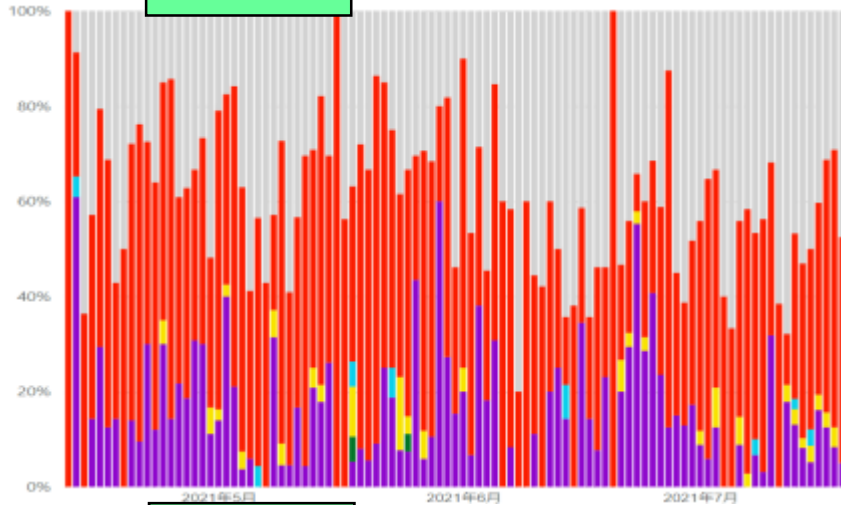

20～30代

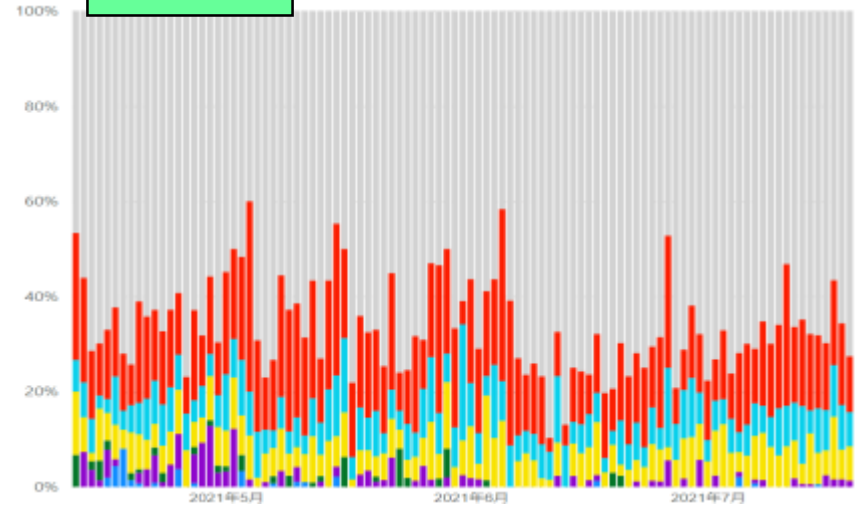

40～50代

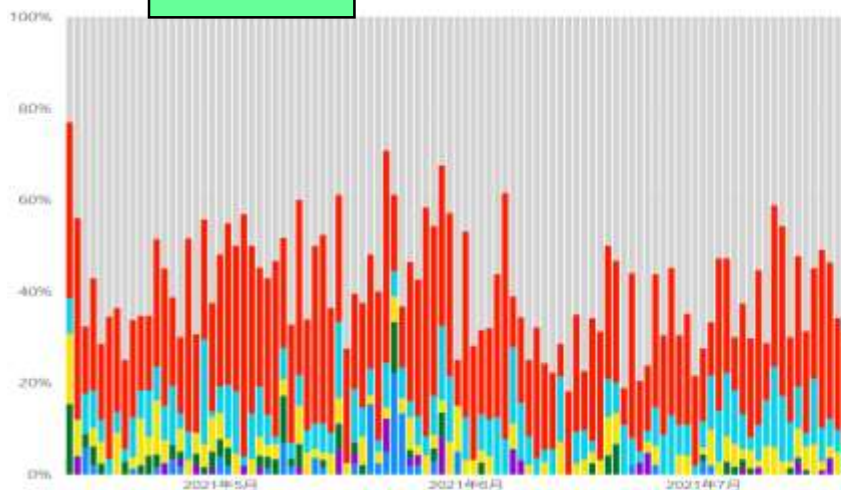

60歳以上

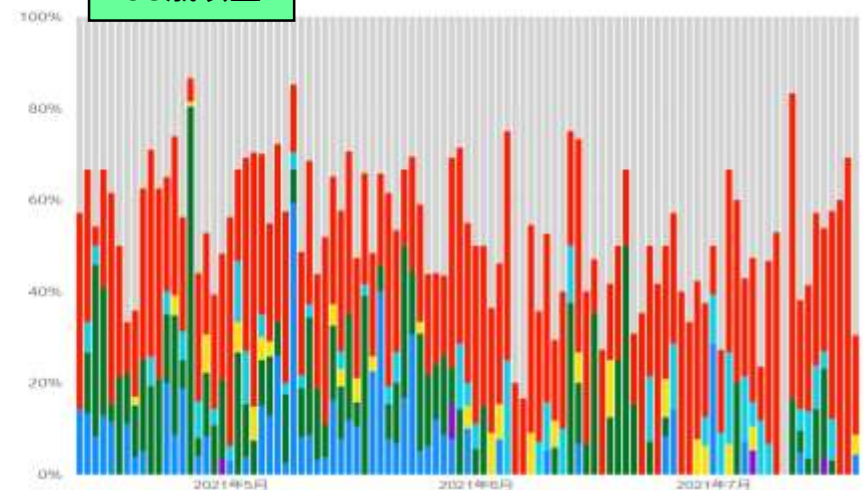

自宅

事業所

飲食店

高齢者福祉施設

学校等

病院

*7/20 10:00時点の入力データを基に算出

東京都における新規陽性者の感染場所（HER-SYSデータ、実数）

- 東京都の新規陽性者の感染場所を年代別に整理。
- 年代別に細分化した場合、入力データ数が小さくなることから、データの解釈には十分な留意が必要。（以下の場所区分毎の新規感染者数には、未入力分は含まれていない。）

20歳未満

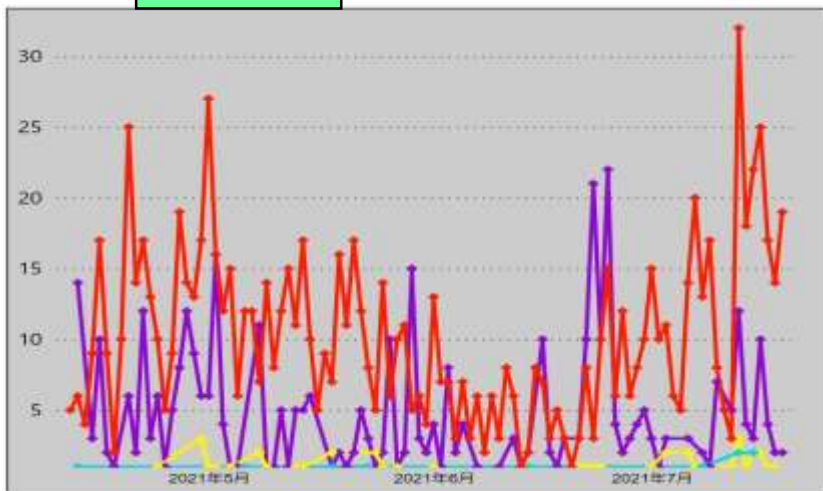

20～30代

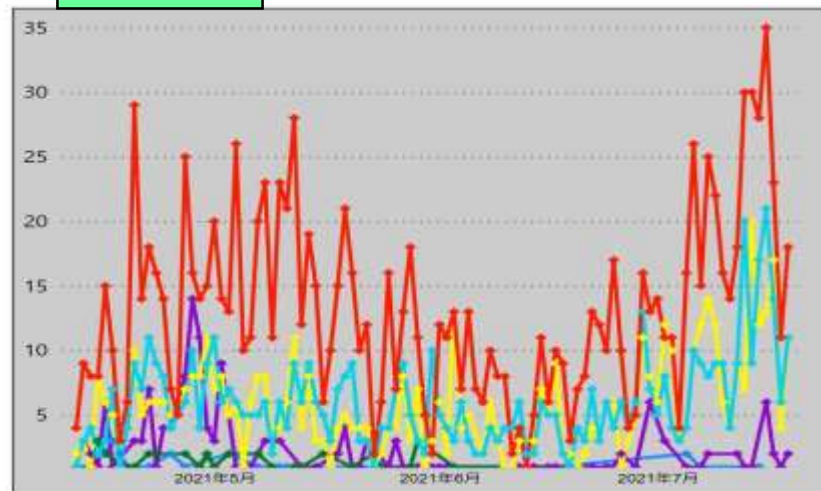

40～50代

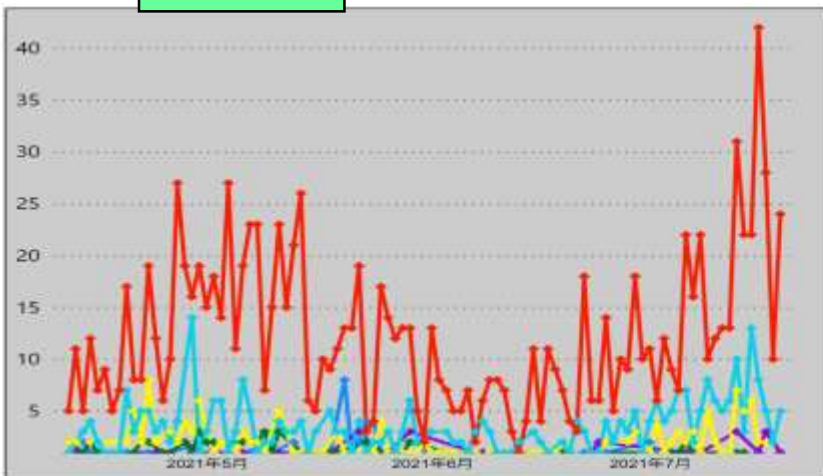

60歳以上

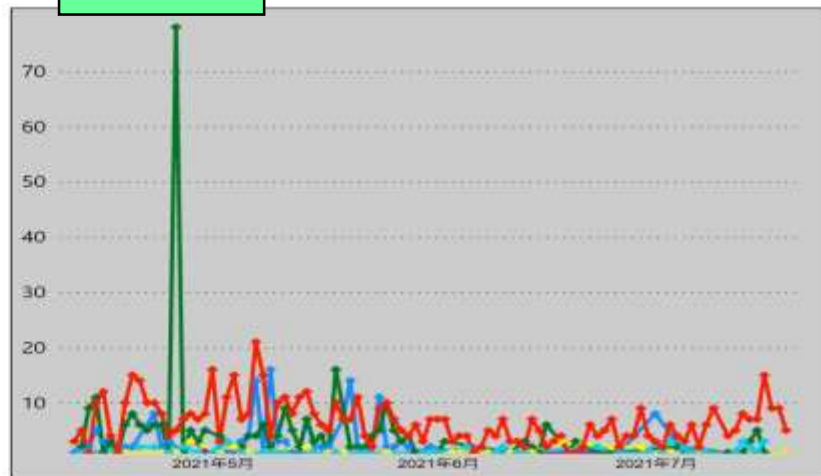

- 自宅
- 事業所
- 飲食店
- 高齢者福祉施設
- 学校等
- 病院

* 7/20 10:00時点の入力データを基に算出

新規陽性者に占める65歳以上の割合の推移（報告日別、HER-SYSデータ）

- **新規陽性者に占める65歳以上の割合**を時系列で整理したもの。（全国+ 1都3県）
- 足元では、7日間移動平均で見ると、全国平均で4%台、東京都で3%台となっている。その他、千葉県は5%台、埼玉県や神奈川県は4%となっている。

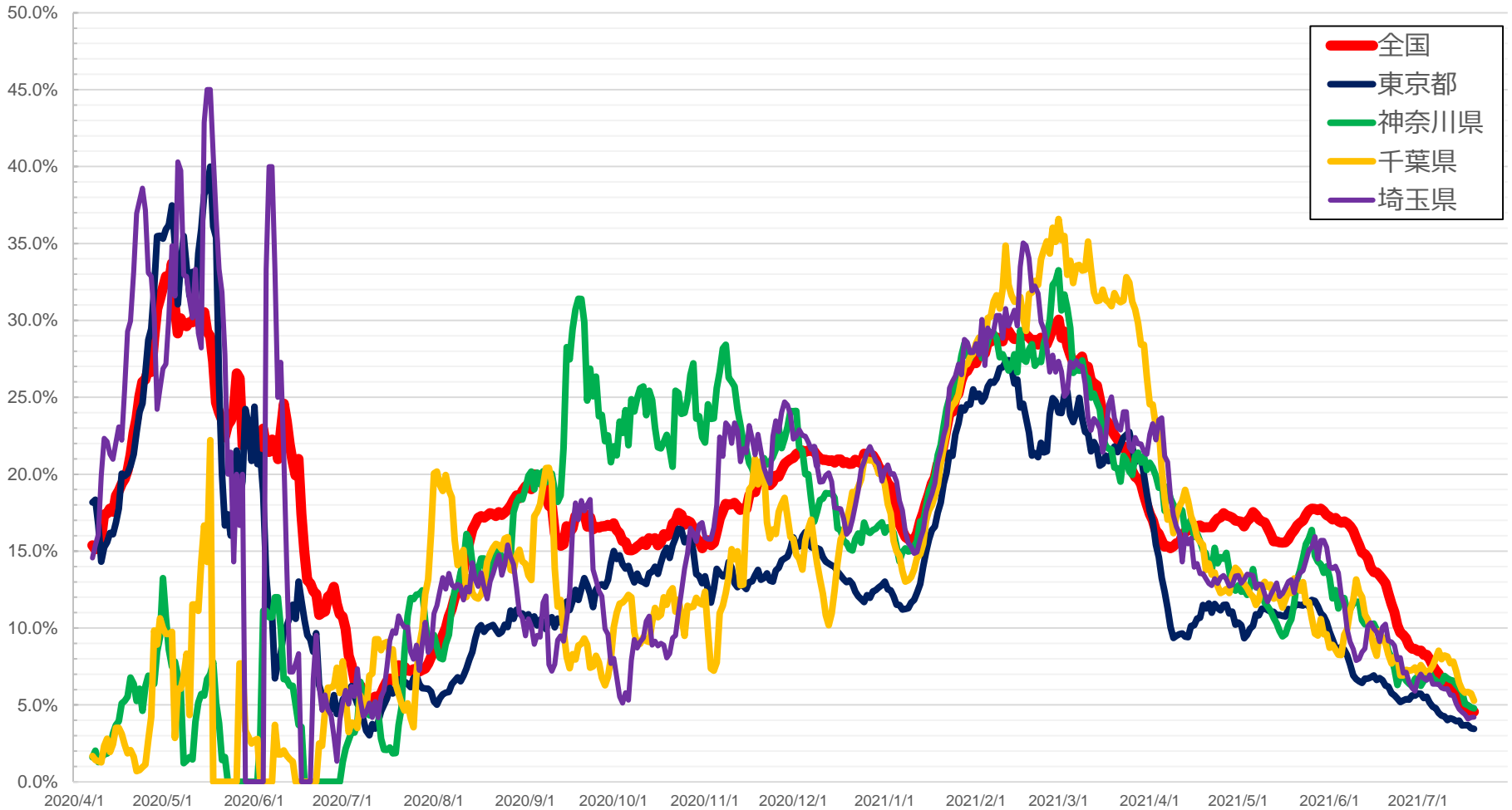

* 7/20 9:00時点の入力データを基に算出。年齢不詳は除いている。

* 新規陽性者、65歳以上の者ともに7日間移動平均を使用。

都道府県別人口10万人当たり7日間累積新規陽性者数の推移 (年代別、HER-SYSデータ)

○ **年代別の人口10万人当たり7日間累積新規陽性者数**を時系列で整理したもの。(10歳刻み)

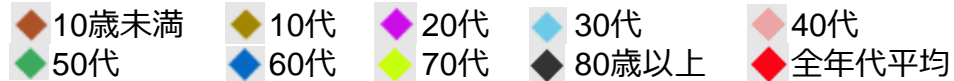

北海道

	7/4-7/10	7/11-7/17
10歳未満	3.6	8.3
10代	6.8	9.6
20代	16.2	31.1
30代	10.7	16.3
40代	5.8	10.3
50代	7.1	7.3
60代	3.8	3.9
70代	1.5	1.5
80歳以上	1.3	1.1
全年代平均	6.0	9.1

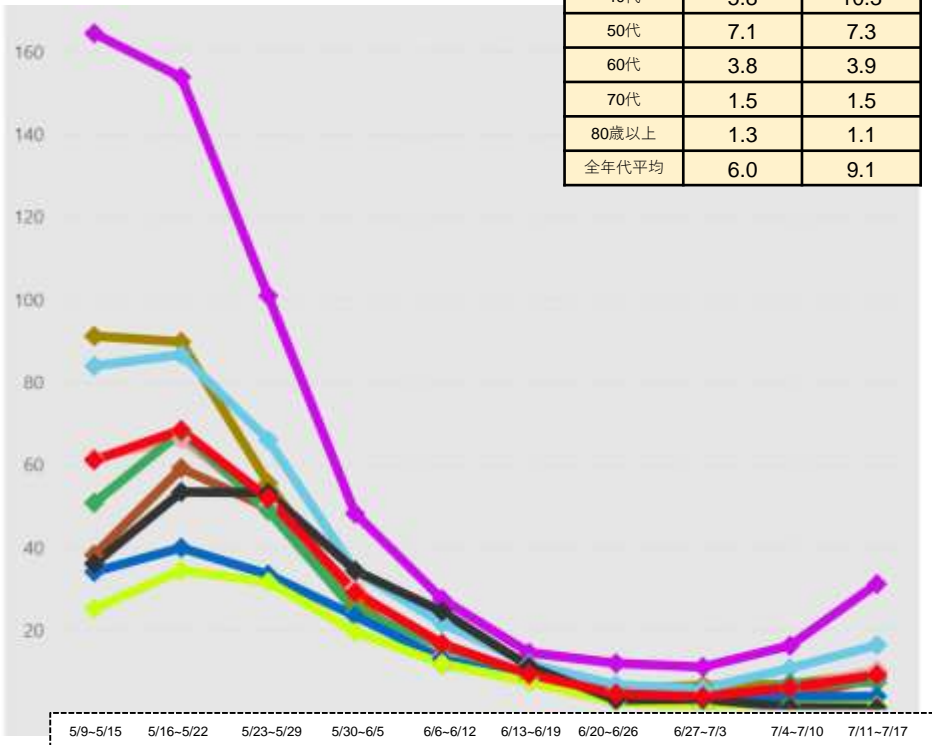

埼玉県

	7/4-7/10	7/11-7/17
10歳未満	8.6	12.7
10代	14.9	25.5
20代	32.3	55.7
30代	17.9	31.1
40代	11.5	23.3
50代	11.8	21.4
60代	4.6	9.2
70代	3.0	3.2
80歳以上	1.1	2.1
全年代平均	11.9	21.0

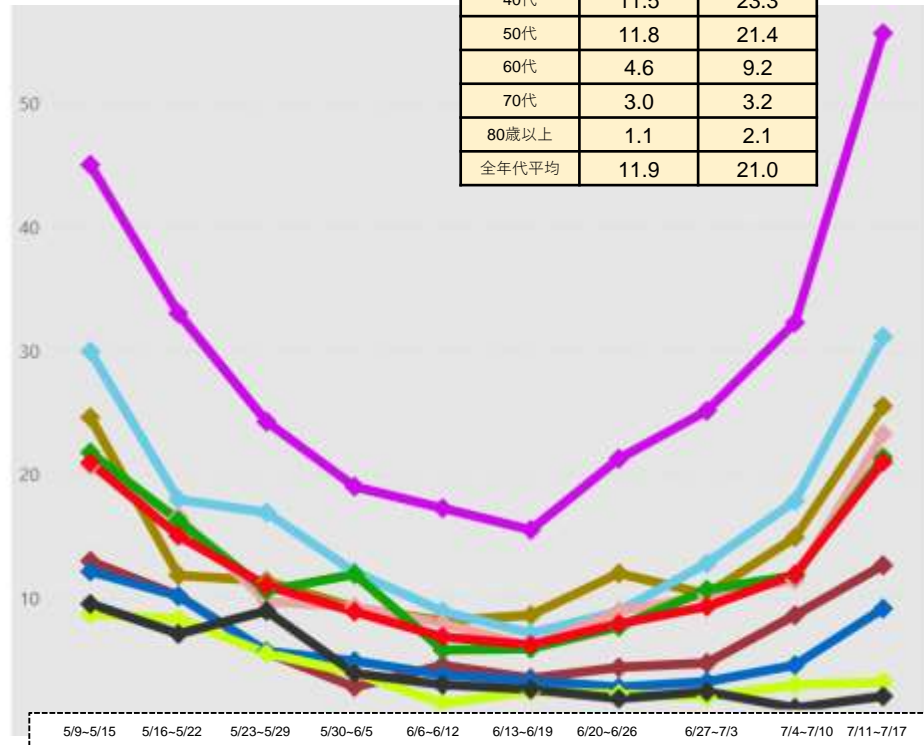

(注1) 当該期間(週)中の新規陽性者数の合計を、各年齢階層に属する人口で除した上で、人口10万人対比で相対化している。

(注2) 計算に用いた人口は、令和元年10月1日現在の都道府県別推計人口。

*7/20 10:00時点の入力データを基に算出

都道府県別人口10万人当たり7日間累積新規陽性者数の推移 (年代別、HER-SYSデータ)

○ **年代別の人口10万人当たり7日間累積新規陽性者数**を時系列で整理したもの。(10歳刻み)

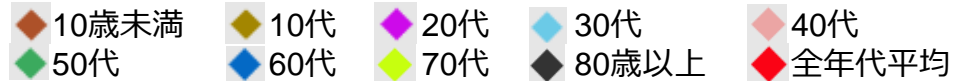

千葉県

	7/4~7/10	7/11~7/17
10歳未満	12.4	14.5
10代	17.9	23.5
20代	45.9	69.3
30代	26.0	32.3
40代	18.1	26.3
50代	17.8	25.3
60代	7.4	10.8
70代	3.5	4.7
80歳以上	5.9	5.1
全年代平均	17.1	23.7

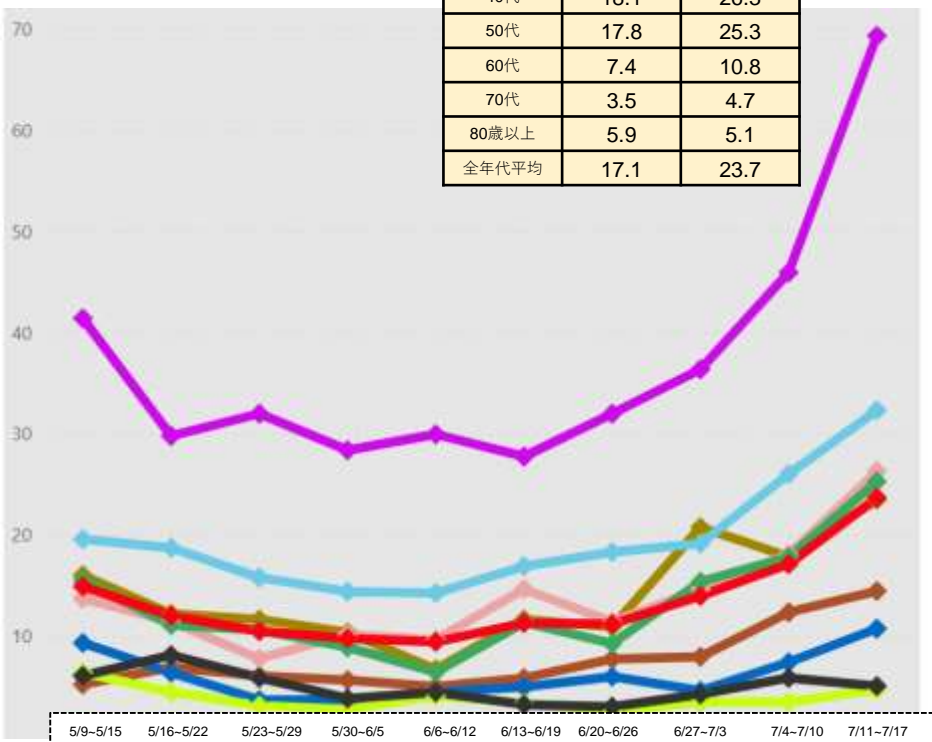

東京都

	7/4~7/10	7/11~7/17
10歳未満	18.7	27.2
10代	29.7	48.0
20代	78.1	121.2
30代	49.2	70.9
40代	36.8	51.9
50代	30.5	41.9
60代	13.7	18.6
70代	6.0	7.3
80歳以上	5.8	7.5
全年代平均	33.3	48.8

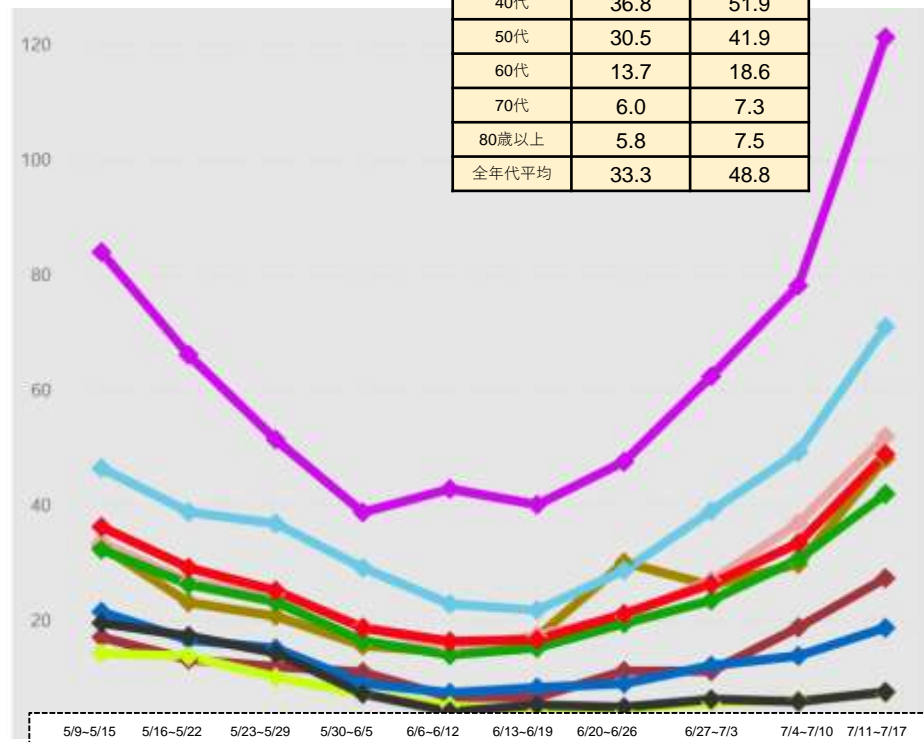

(注1) 当該期間(週)中の新規陽性者数の合計を、各年齢階層に属する人口で除した上で、人口10万人対比で相対化している。

(注2) 計算に用いた人口は、令和元年10月1日現在の都道府県別推計人口。

* 7/20 10:00時点の入力データを基に算出

都道府県別人口10万人当たり7日間累積新規陽性者数の推移 (年代別、HER-SYSデータ)

○ **年代別の人口10万人当たり7日間累積新規陽性者数**を時系列で整理したもの。(10歳刻み)



神奈川県

	7/4-7/10	7/11-7/17
10歳未満	11.9	14.8
10代	21.3	32.2
20代	47.8	69.6
30代	29.5	37.9
40代	20.9	32.4
50代	23.7	26.7
60代	9.7	11.0
70代	5.6	6.4
80歳以上	5.5	4.6
全年代平均	20.5	27.5

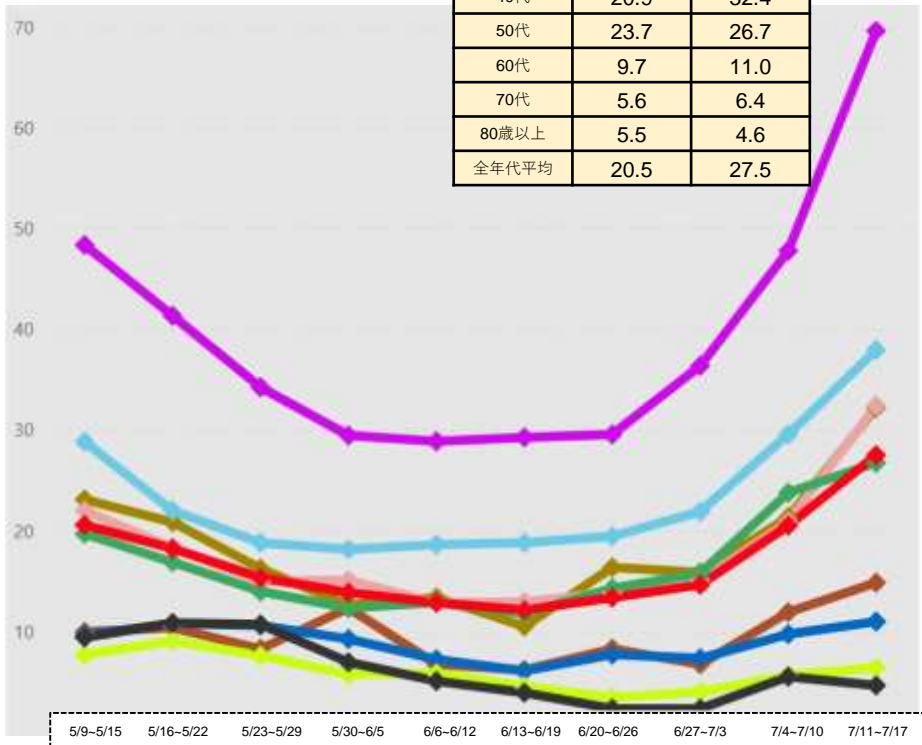

愛知県

	7/4-7/10	7/11-7/17
10歳未満	3.6	3.9
10代	5.2	4.5
20代	10.7	11.9
30代	6.9	8.5
40代	5.9	6.2
50代	7.6	7.9
60代	4.4	2.9
70代	1.6	2.0
80歳以上	4.5	4.9
全年代平均	5.7	6.0

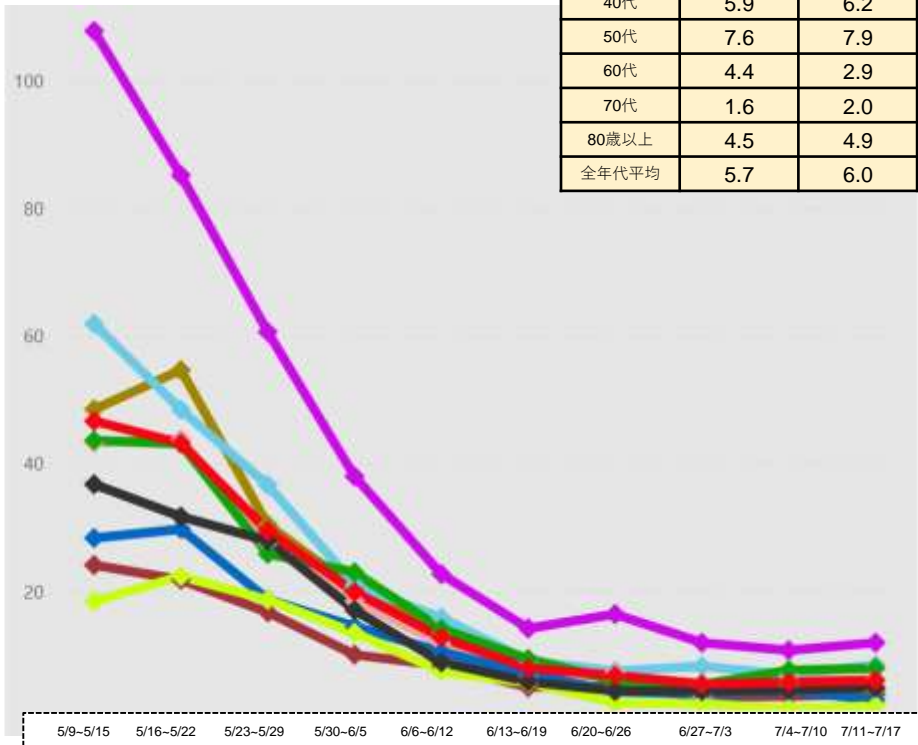

(注1) 当該期間(週)中の新規陽性者数の合計を、各年齢階層に属する人口で除した上で、人口10万人対比で相対化している。

(注2) 計算に用いた人口は、令和元年10月1日現在の都道府県別推計人口。

*7/20 10:00時点の入力データを基に算出

都道府県別人口10万人当たり7日間累積新規陽性者数の推移 (年代別、HER-SYSデータ)

○ **年代別の人口10万人当たり7日間累積新規陽性者数**を時系列で整理したもの。(10歳刻み)

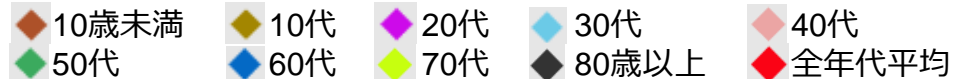

京都府

	7/4-7/10	7/11-7/17
10歳未満	2.6	6.8
10代	10.1	18.1
20代	19.6	23.0
30代	3.6	12.2
40代	4.3	7.5
50代	5.0	7.8
60代	1.6	2.6
70代	1.1	0.9
80歳以上	5.3	4.3
全年代平均	2.6	8.9

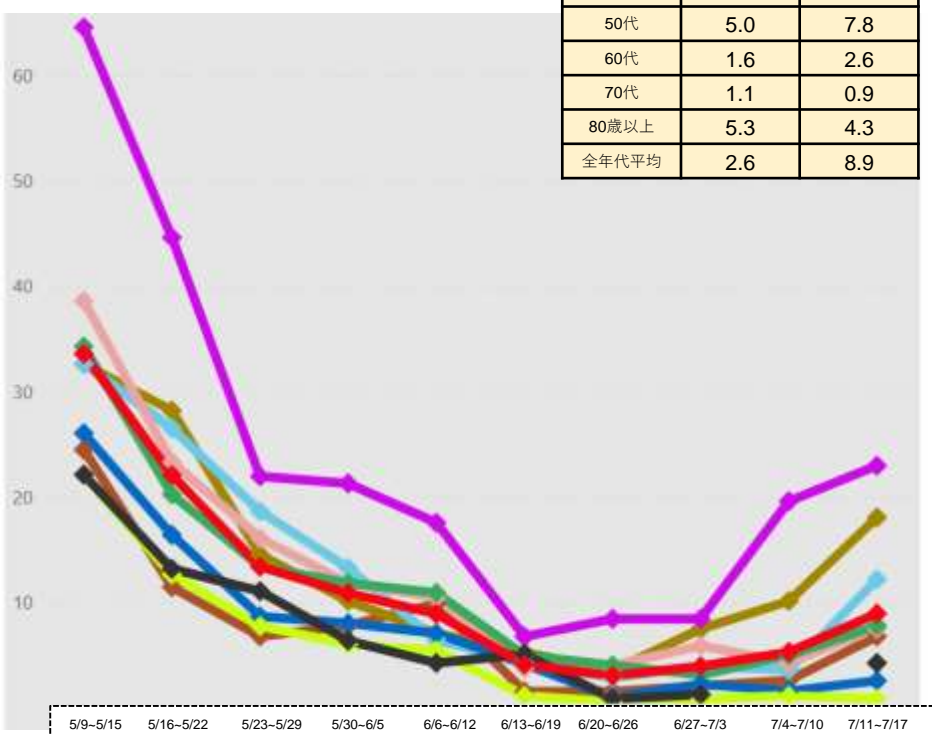

大阪府

	7/4-7/10	7/11-7/17
10歳未満	3.8	6.1
10代	13.5	32.2
20代	30.3	57.8
30代	14.5	25.4
40代	10.4	18.9
50代	10.4	17.2
60代	3.5	6.8
70代	2.7	2.5
80歳以上	2.1	3.2
全年代平均	10.3	19.0

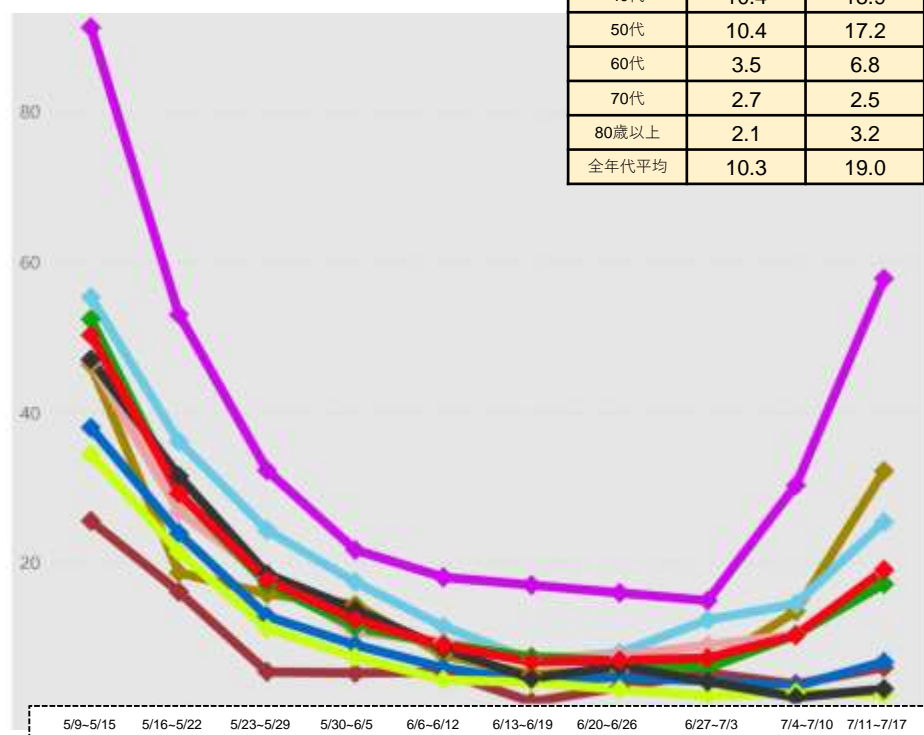

(注1) 当該期間(週)中の新規陽性者数の合計を、各年齢階層に属する人口で除した上で、人口10万人対比で相対化している。

(注2) 計算に用いた人口は、令和元年10月1日現在の都道府県別推計人口。

*7/20 10:00時点の入力データを基に算出

都道府県別人口10万人当たり7日間累積新規陽性者数の推移 (年代別、HER-SYSデータ)

○ **年代別の人口10万人当たり7日間累積新規陽性者数**を時系列で整理したもの。(10歳刻み)

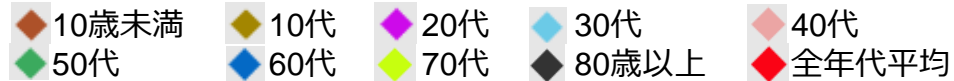

兵庫県

	7/4-7/10	7/11-7/17
10歳未満	1.8	1.8
10代	3.0	18.8
20代	12.0	20.3
30代	7.7	10.3
40代	4.0	8.1
50代	3.5	9.9
60代	1.9	2.9
70代	1.1	1.1
80歳以上	0.4	0.2
全年代平均	3.8	7.9

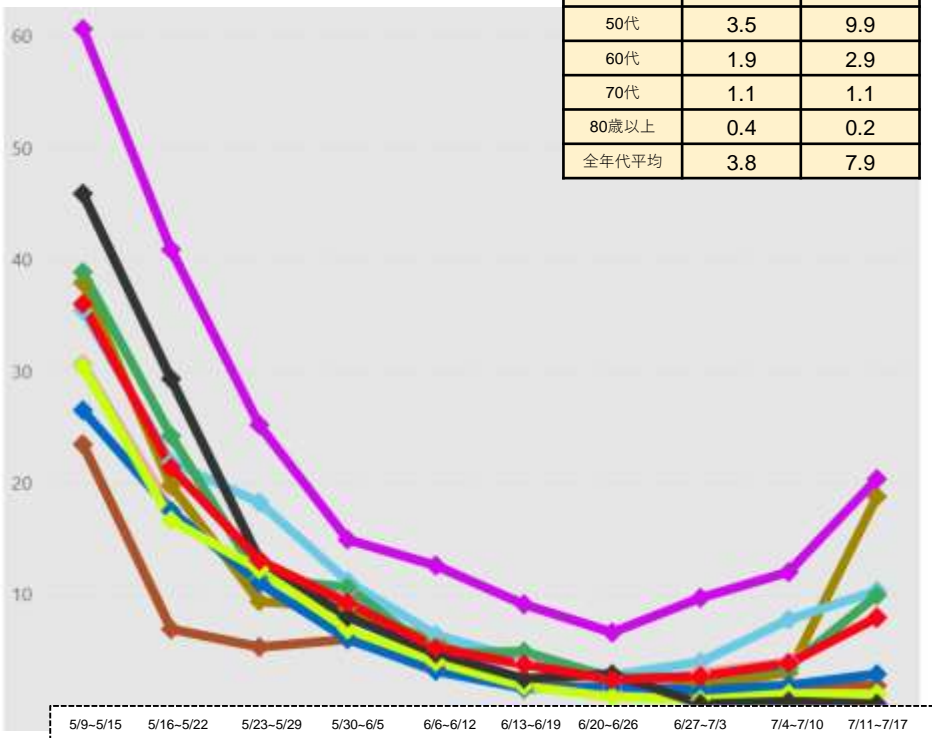

福岡県

	7/4-7/10	7/11-7/17
10歳未満	4.3	6.3
10代	7.9	7.3
20代	13.6	15.0
30代	7.1	11.7
40代	4.1	7.6
50代	5.0	7.3
60代	1.5	3.7
70代	1.0	2.1
80歳以上	0.9	5.7
全年代平均	4.9	7.3

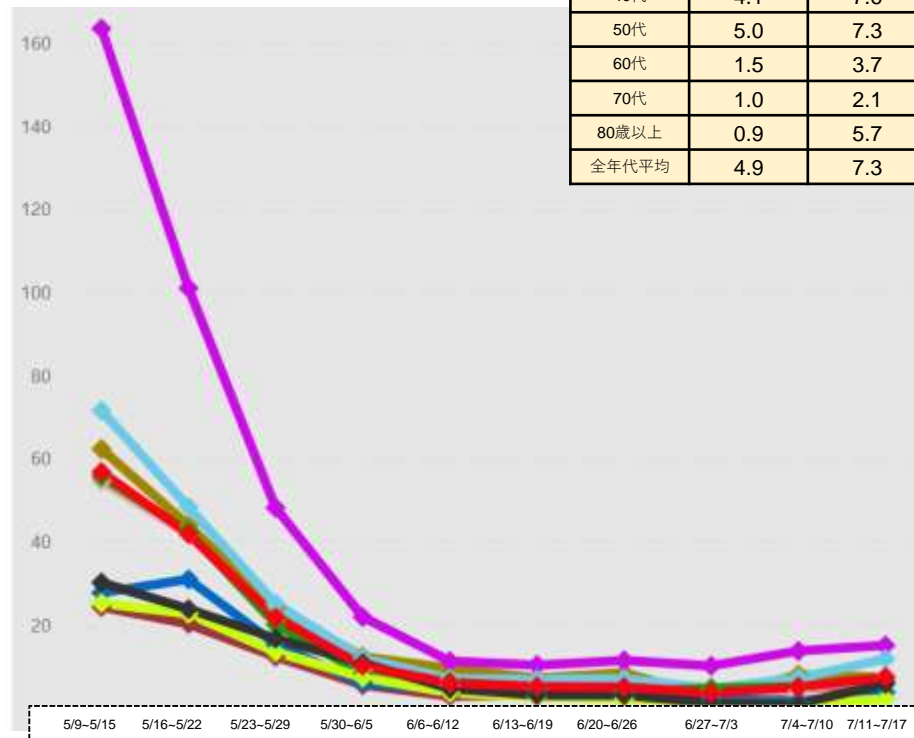

(注1) 当該期間(週)中の新規陽性者数の合計を、各年齢階層に属する人口で除した上で、人口10万人対比で相対化している。

(注2) 計算に用いた人口は、令和元年10月1日現在の都道府県別推計人口。

*7/20 10:00時点の入力データを基に算出

都道府県別人口10万人当たり7日間累積新規陽性者数の推移 (年代別、HER-SYSデータ)

○ **年代別の人口10万人当たり7日間累積新規陽性者数**を時系列で整理したもの。(10歳刻み)

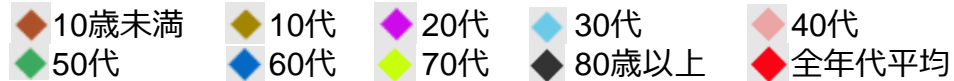

沖縄県

	7/4~7/10	7/11~7/17
10歳未満	11.0	20.2
10代	14.2	18.5
20代	37.6	48.3
30代	37.8	41.7
40代	22.4	37.1
50代	21.3	29.2
60代	13.2	17.9
70代	14.9	5.8
80歳以上	12.6	9.7
全年代平均	21.0	26.8

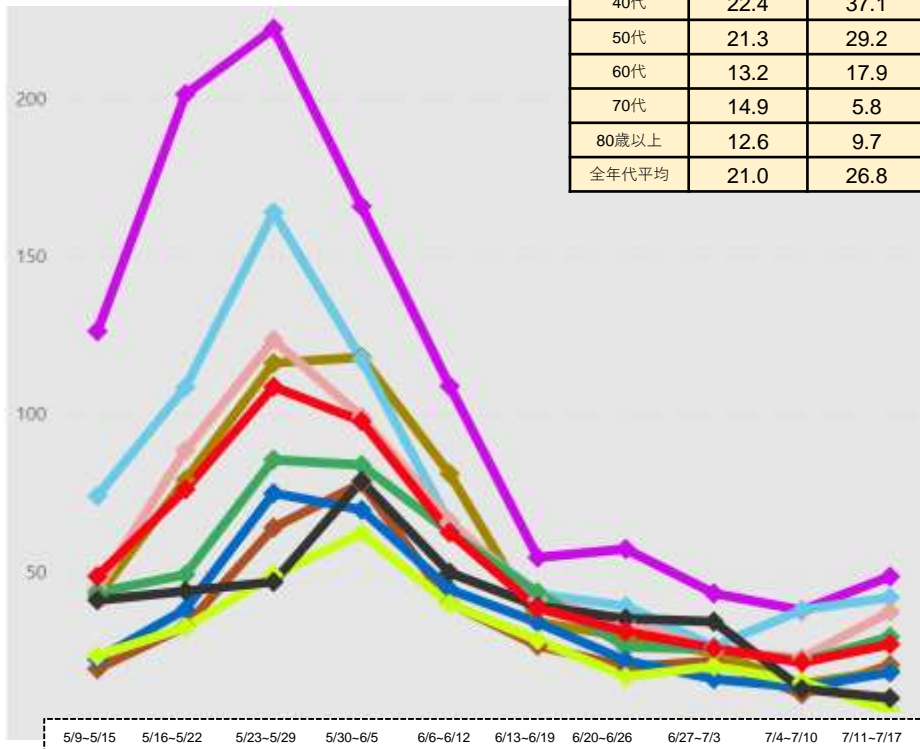

(注1) 当該期間(週)中の新規陽性者数の合計を、各年齢階層に属する人口で除した上で、人口10万人対比で相対化している。

(注2) 計算に用いた人口は、令和元年10月1日現在の都道府県別推計人口。

* 7/20 10:00時点の入力データを基に算出

埼玉県の人口10万人当たり7日間累積新規陽性者数 (5歳刻み、HER-SYSデータ)

○ **埼玉県の人口10万人当たり7日間累積新規陽性者数**を時系列で整理したもの。(5歳刻み)

埼玉県

0～39歳

40歳以上

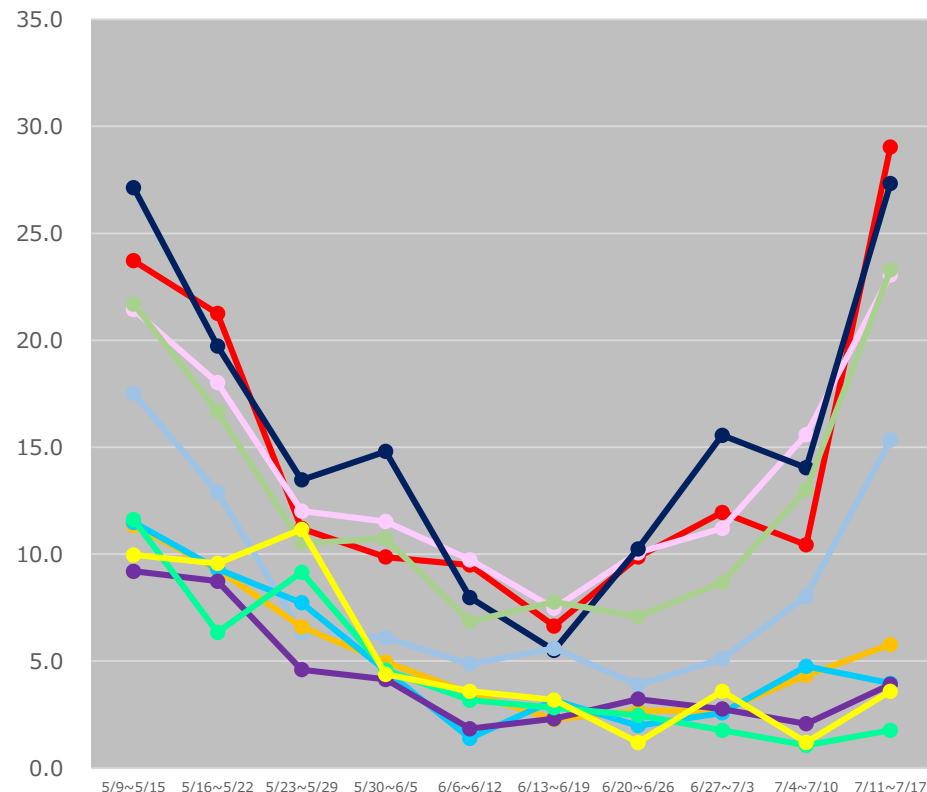
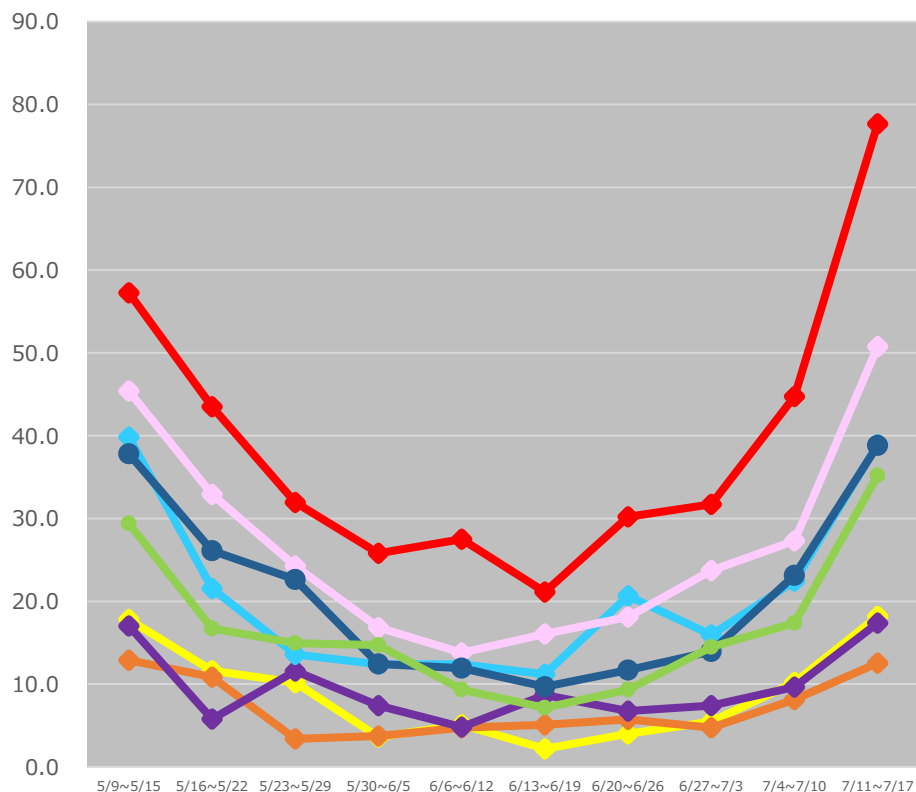

◆ 0～4歳 ◆ 5～9歳 ◆ 10～14歳 ◆ 15～19歳
◆ 20～24歳 ◆ 25～29歳 ◆ 30～34歳 ◆ 35～39歳

◆ 40～44歳 ◆ 45～49歳 ◆ 50～54歳 ◆ 55～59歳 ◆ 60～64歳
◆ 65～69歳 ◆ 70～74歳 ◆ 75～79歳 ◆ 80～84歳 ◆ 85歳以上

(注1) 当該期間(週)中の新規陽性者数の合計を、各年齢階層に属する人口で除した上で、人口10万人対比で相対化している。

(注2) 計算に用いた人口は、令和元年10月1日現在の都道府県別推計人口。

* 7/20 10:00時点の入力データを基に算出

千葉県の人10万人当たり7日間累積新規陽性者数 (5歳刻み、HER-SYSデータ)

○ 千葉県の人10万人当たり7日間累積新規陽性者数を時系列で整理したもの。(5歳刻み)

千葉県

0~39歳

40歳以上

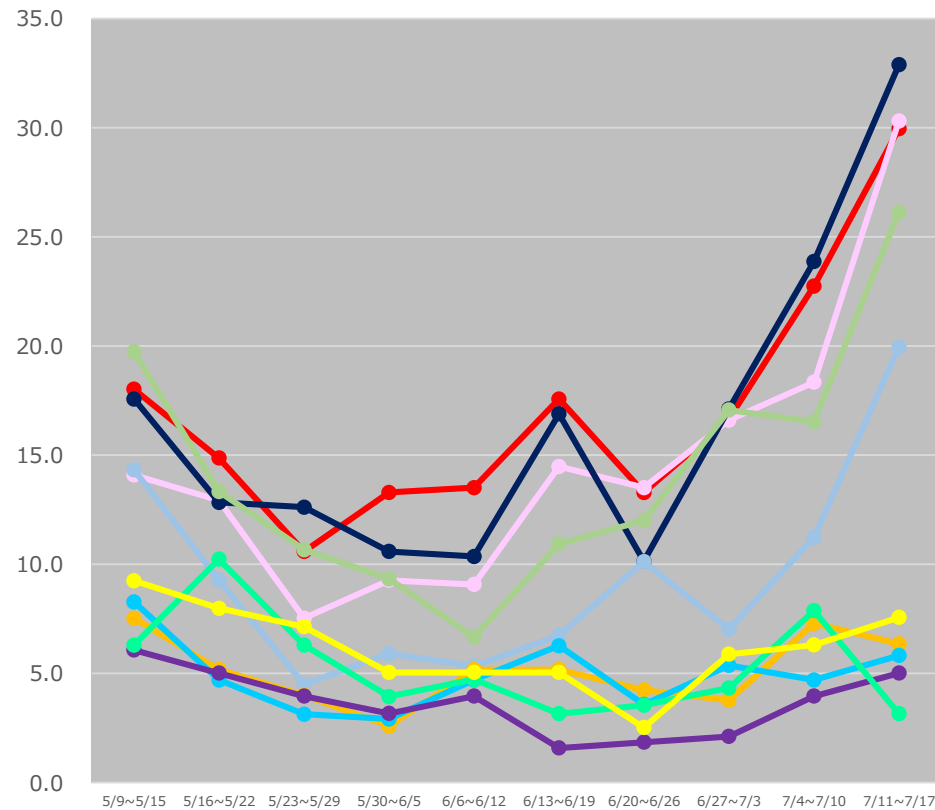
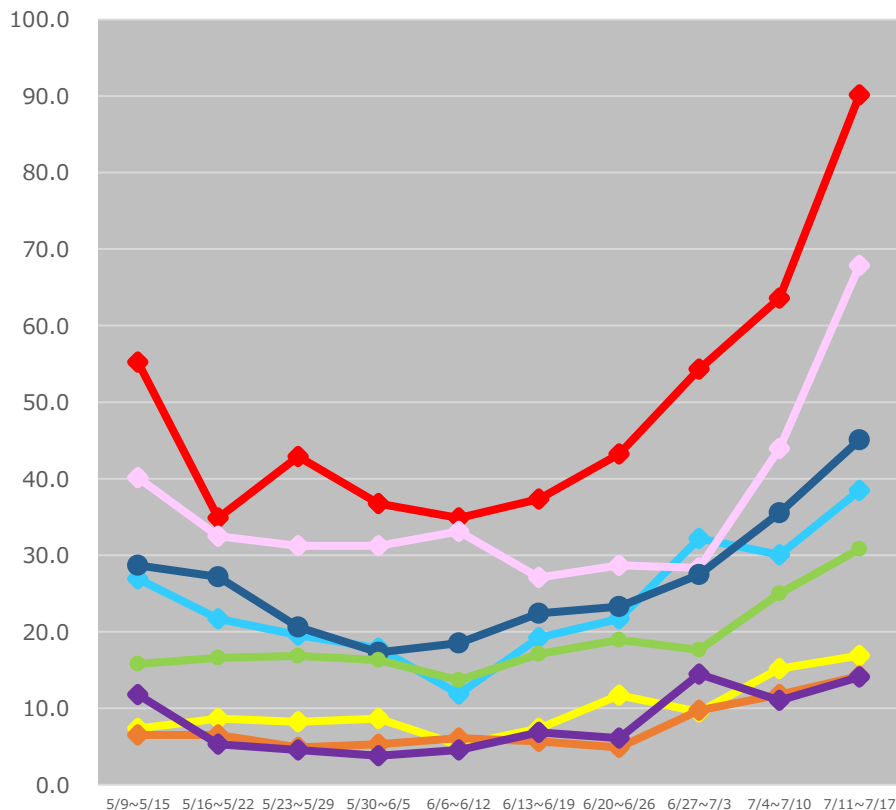

(注1) 当該期間(週)中の新規陽性者数の合計を、各年齢階層に属する人口で除した上で、人口10万人対比で相対化している。

(注2) 計算に用いた人口は、令和元年10月1日現在の都道府県別推計人口。

* 7/20 10:00時点の入力データを基に算出

東京都の人口10万人当たり7日間累積新規陽性者数 (5歳刻み、HER-SYSデータ)

○ **東京都の人口10万人当たり7日間累積新規陽性者数**を時系列で整理したもの。(5歳刻み)

東京都

0～39歳

40歳以上

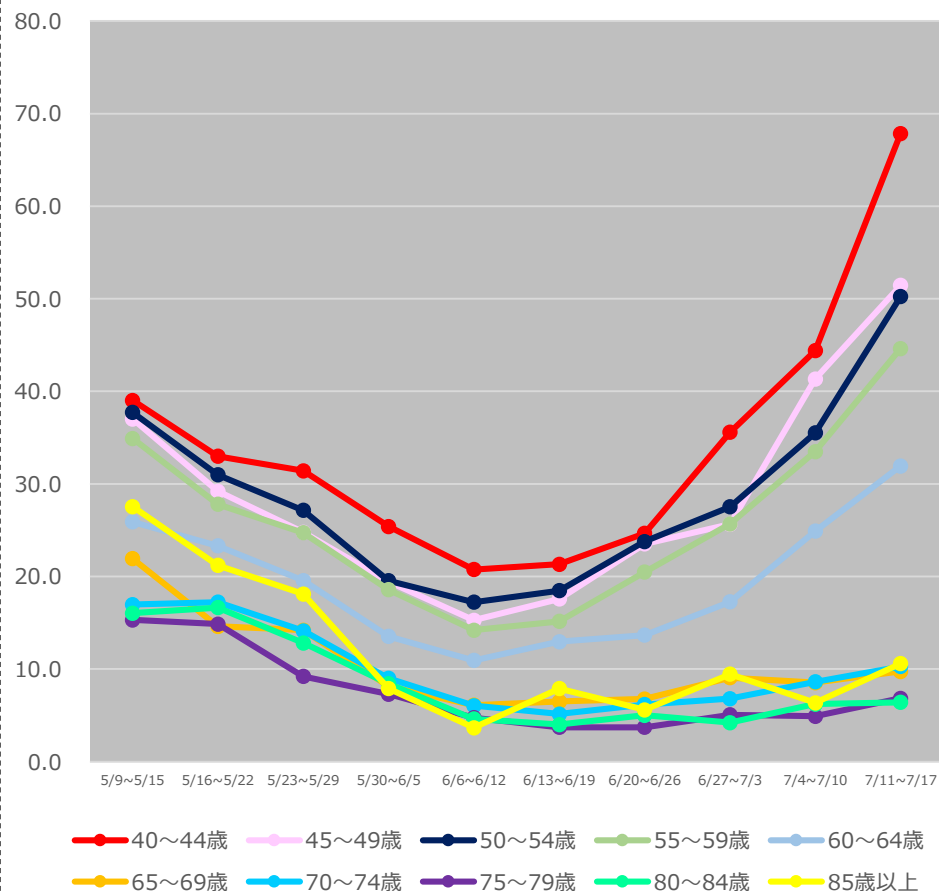
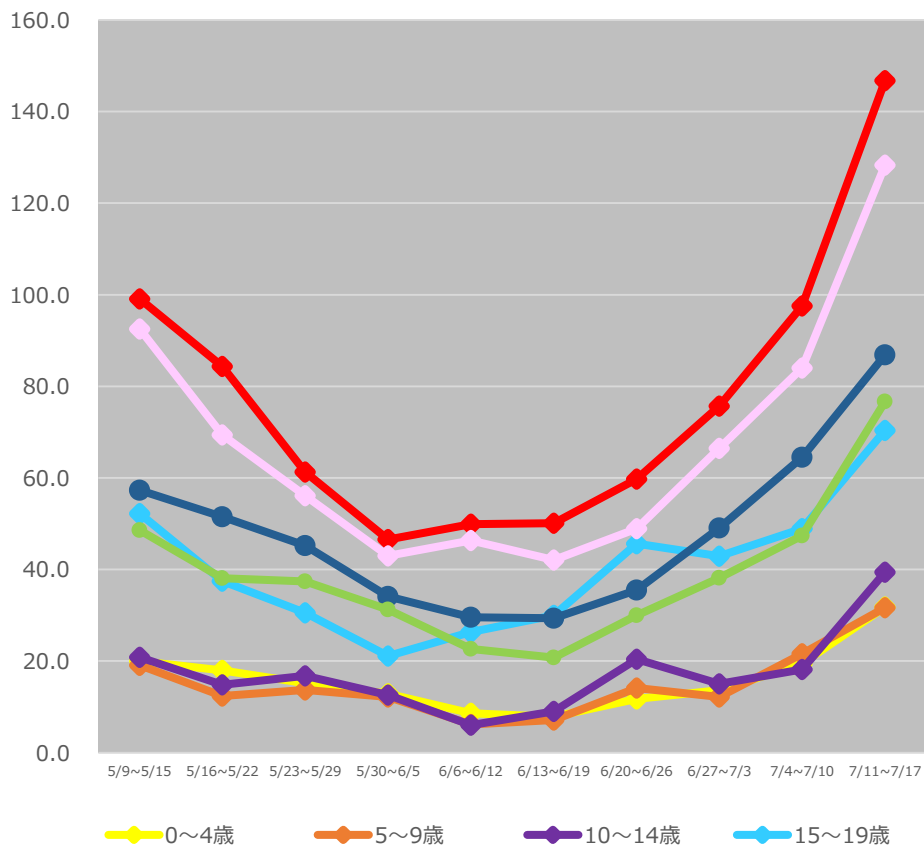

(注1) 当該期間(週)中の新規陽性者数の合計を、各年齢階層に属する人口で除した上で、人口10万人対比で相対化している。

(注2) 計算に用いた人口は、令和元年10月1日現在の都道府県別推計人口。

*7/20 10:00時点の入力データを基に算出

神奈川県の人10万人当たり7日間累積新規陽性者数 (5歳刻み、HER-SYSデータ)

○ **神奈川県の人10万人当たり7日間累積新規陽性者数**を時系列で整理したもの。(5歳刻み)

神奈川県

0～39歳

40歳以上

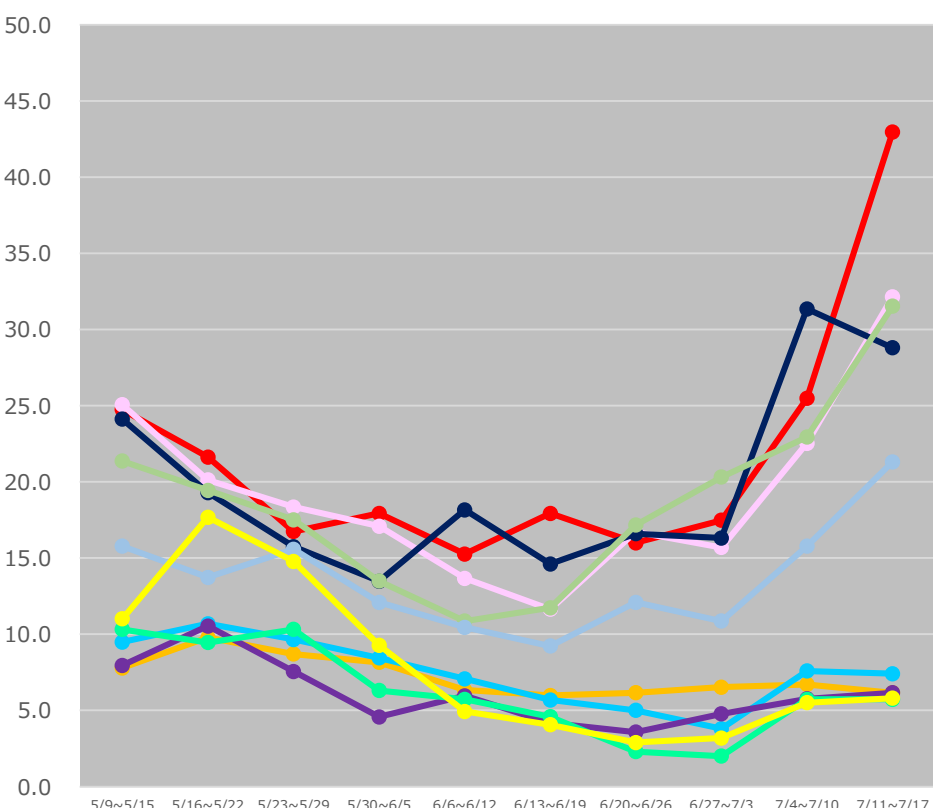
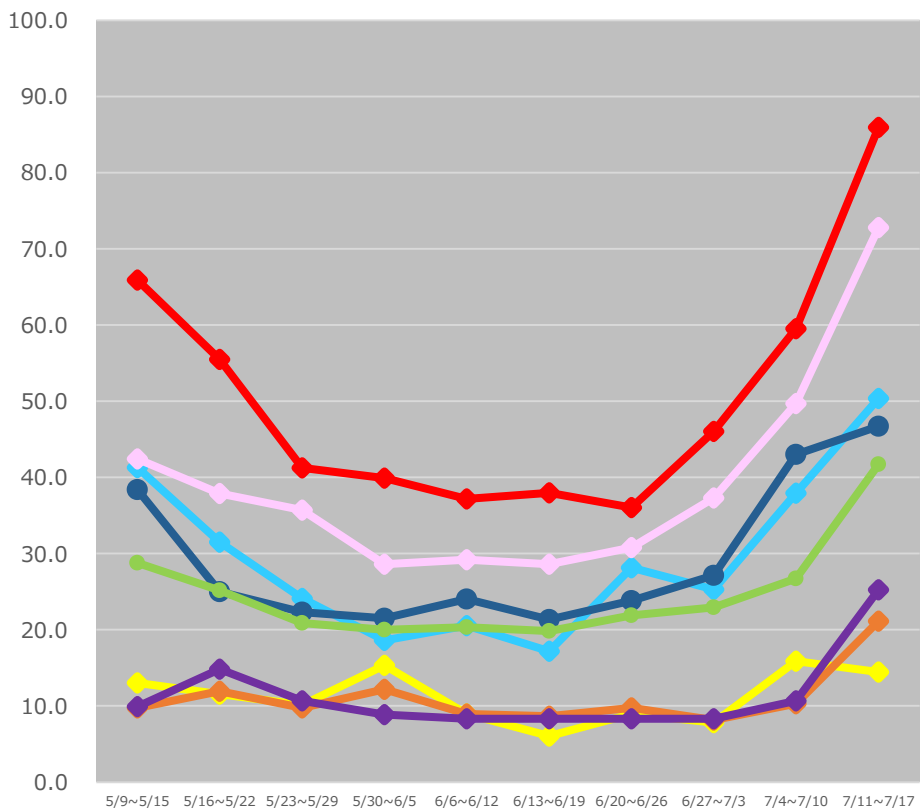

(注1) 当該期間(週)中の新規陽性者数の合計を、各年齢階層に属する人口で除した上で、人口10万人対比で相対化している。
(注2) 計算に用いた人口は、令和元年10月1日現在の都道府県別推計人口。
*7/20 10:00時点の入力データを基に算出

(注1) 当該期間(週)中の新規陽性者数の合計を、各年齢階層に属する人口で除した上で、人口10万人対比で相対化している。
(注2) 計算に用いた人口は、令和元年10月1日現在の都道府県別推計人口。
*7/20 10:00時点の入力データを基に算出

大阪府の人口10万人当たり7日間累積新規陽性者数 (5歳刻み、HER-SYSデータ)

○ 大阪府の人口10万人当たり7日間累積新規陽性者数を時系列で整理したもの。(5歳刻み)

大阪府

0～39歳

40歳以上

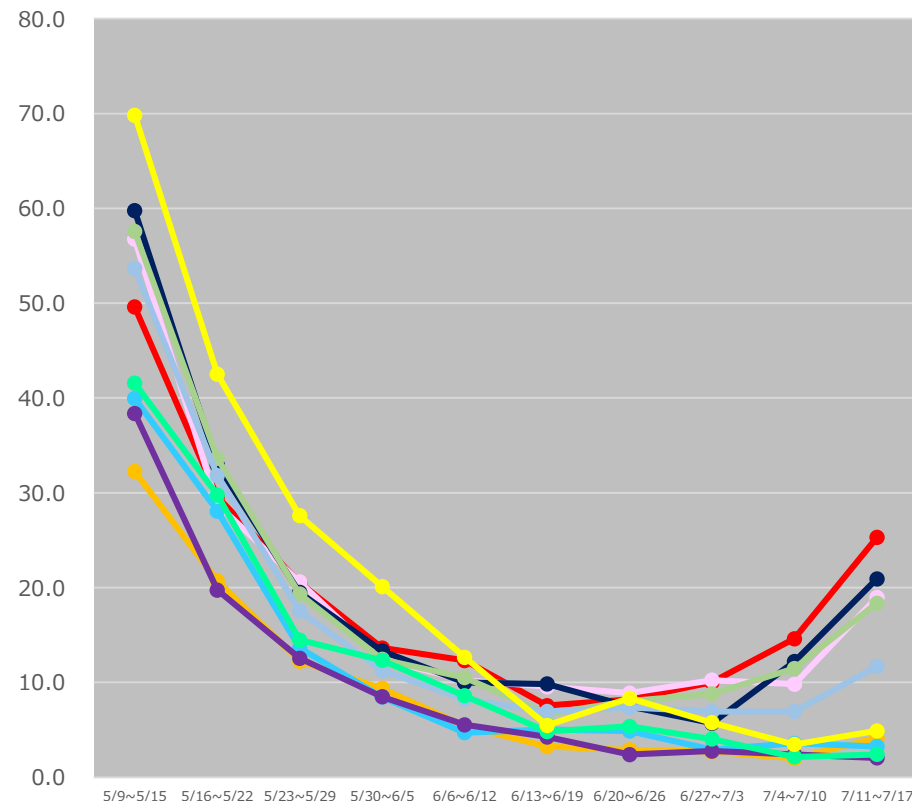
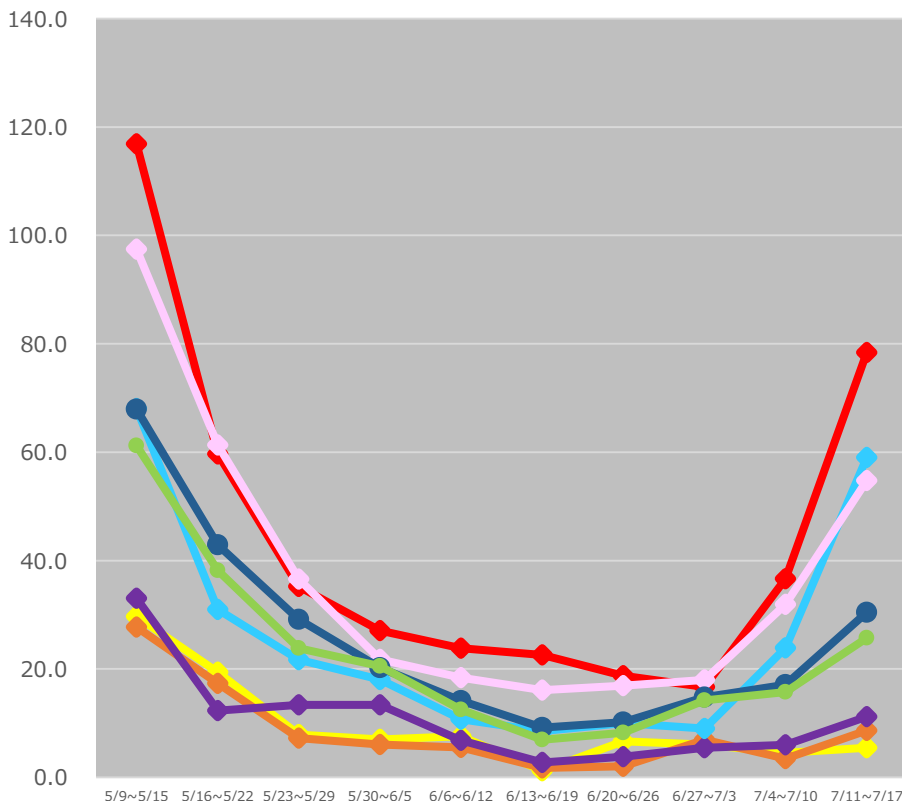

● 0～4歳 ● 5～9歳 ● 10～14歳 ● 15～19歳
● 20～24歳 ● 25～29歳 ● 30～34歳 ● 35～39歳

● 40～44歳 ● 45～49歳 ● 50～54歳 ● 55～59歳 ● 60～64歳
● 65～69歳 ● 70～74歳 ● 75～79歳 ● 80～84歳 ● 85歳以上

(注1) 当該期間(週)中の新規陽性者数の合計を、各年齢階層に属する人口で除した上で、人口10万人対比で相対化している。

(注2) 計算に用いた人口は、令和元年10月1日現在の都道府県別推計人口。

* 7/20 10:00時点の入力データを基に算出

沖縄県の人口10万人当たり7日間累積新規陽性者数 (5歳刻み、HER-SYSデータ)

○ **沖縄県の人口10万人当たり7日間累積新規陽性者数**を時系列で整理したもの。(5歳刻み)

沖縄県

0～39歳

40歳以上

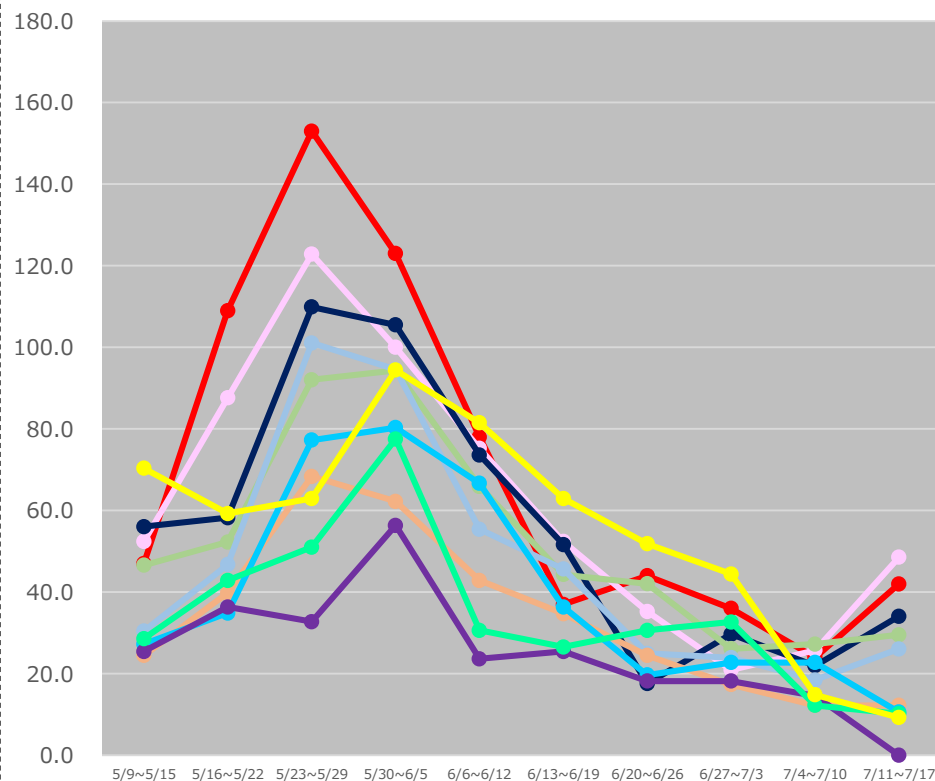
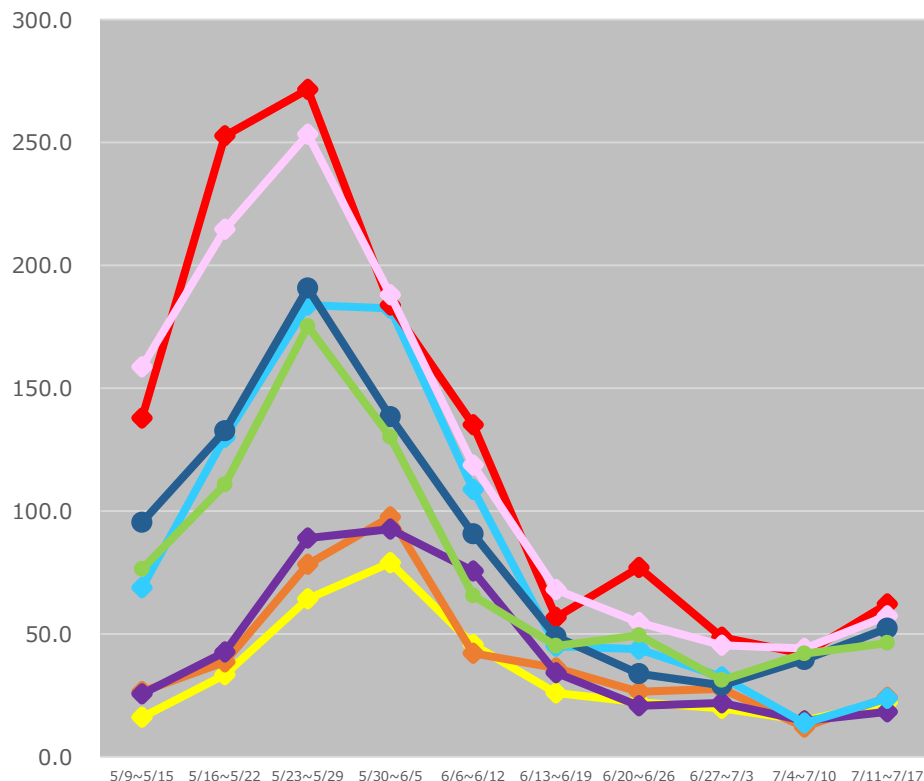

● 0～4歳 ● 5～9歳 ● 10～14歳 ● 15～19歳
● 20～24歳 ● 25～29歳 ● 30～34歳 ● 35～39歳

● 40～44歳 ● 45～49歳 ● 50～54歳 ● 55～59歳 ● 60～64歳
● 65～69歳 ● 70～74歳 ● 75～79歳 ● 80～84歳 ● 85歳以上

(注1) 当該期間(週)中の新規陽性者数の合計を、各年齢階層に属する人口で除した上で、人口10万人対比で相対化している。
 (注2) 計算に用いた人口は、令和元年10月1日現在の都道府県別推計人口。
 * 7/20 10:00時点の入力データを基に算出

保健所別人口10万人当たり7日間累積新規陽性者数の推移 (HER-SYSデータ)

○ **保健所別の人口10万人当たり7日間累積新規陽性者数**を時系列で整理したもの。(届出保健所ベース)

北海道

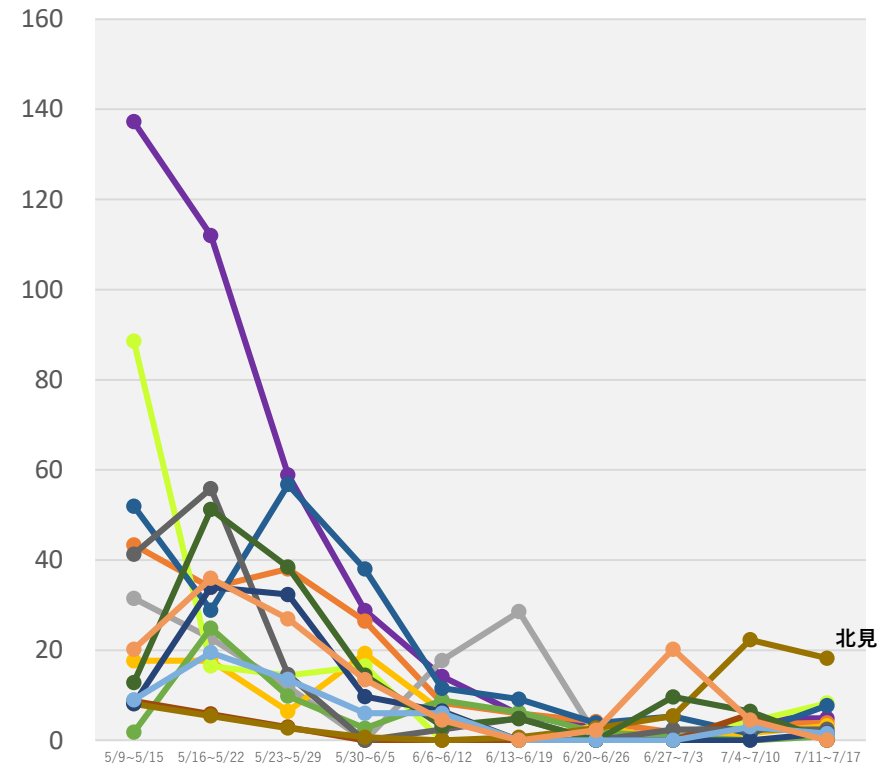
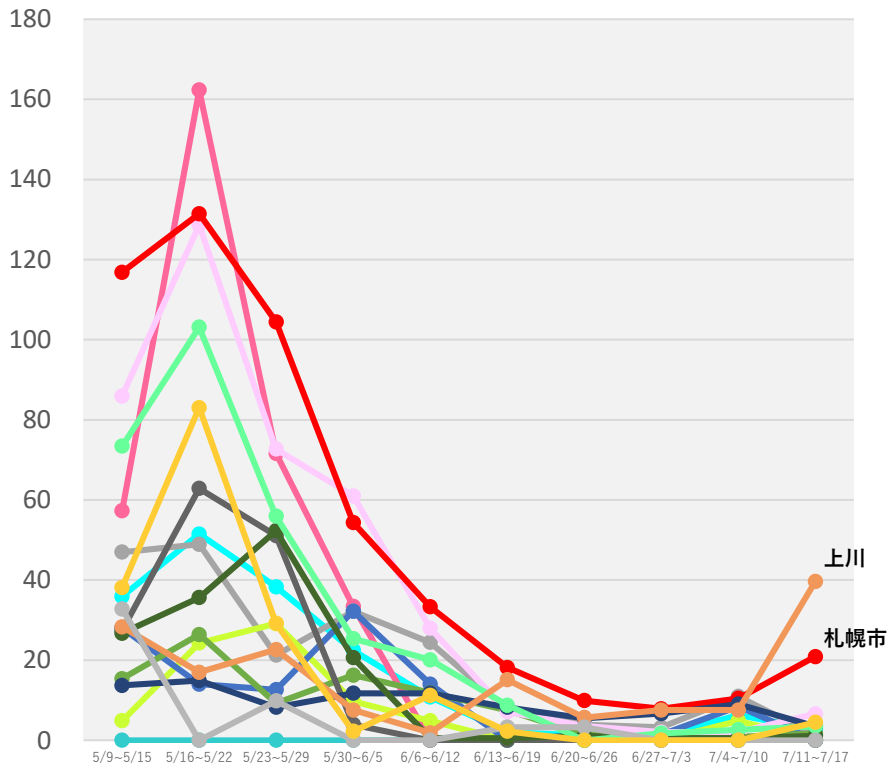

- 旭川市保健所
- 倶知安保健所
- 根室保健所
- 小樽市保健所
- 浦河保健所
- 釧路保健所
- 札幌市保健所
- 上川保健所
- 岩見沢保健所
- 江差保健所
- 市立函館保健所
- 深川保健所
- 岩内保健所
- 江別保健所
- 室蘭保健所
- 静内保健所

- 千歳保健所
- 中標津保健所
- 富良野保健所
- 紋別保健所
- 帯広保健所
- 渡島保健所
- 北見保健所
- 留萌保健所
- 滝川保健所
- 苫小牧保健所
- 名寄保健所
- 稚内保健所
- 八雲保健所
- 網走保健所

(注1) 当該期間(週)中の新規陽性者数の合計を、各保健所に属する人口で除した上で、人口10万人対比で相対化している。
 (注2) 計算に用いた人口は、住民基本台帳に基づく人口(令和2年1月1日現在)。
 *7/20 12:00時点の入力データを基に算出

保健所別人口10万人当たり7日間累積新規陽性者数の推移 (HER-SYSデータ)

○ **保健所別の人口10万人当たり7日間累積新規陽性者数**を時系列で整理したもの。(届出保健所ベース)

埼玉県

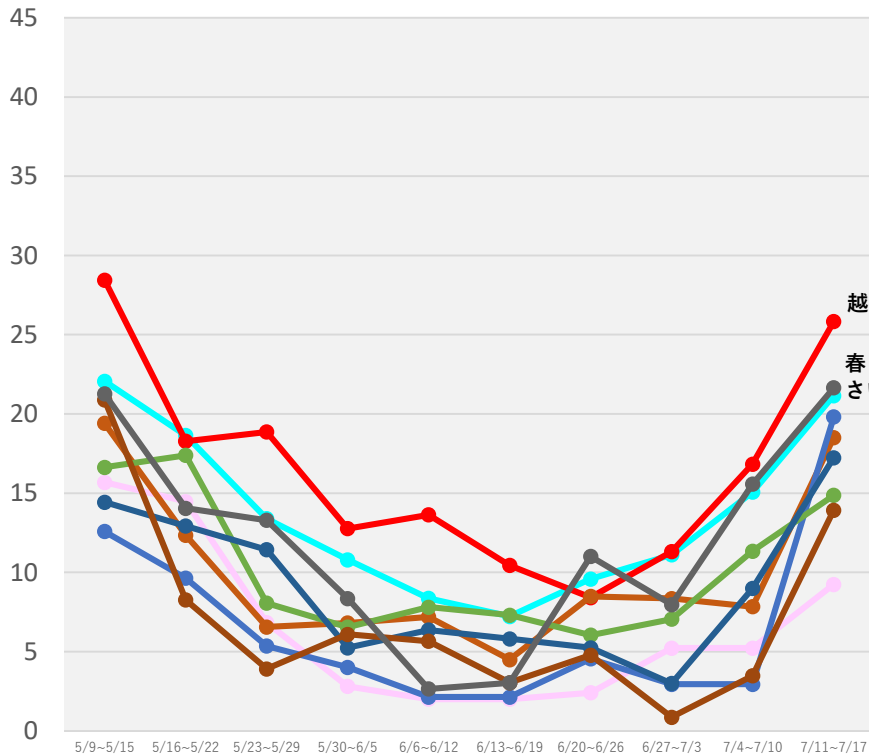

- さいたま市保健所
- 越谷市保健所
- 加須保健所
- 狭山保健所
- 熊谷保健所
- 幸手保健所
- 鴻巣保健所
- 坂戸保健所
- 春日部保健所

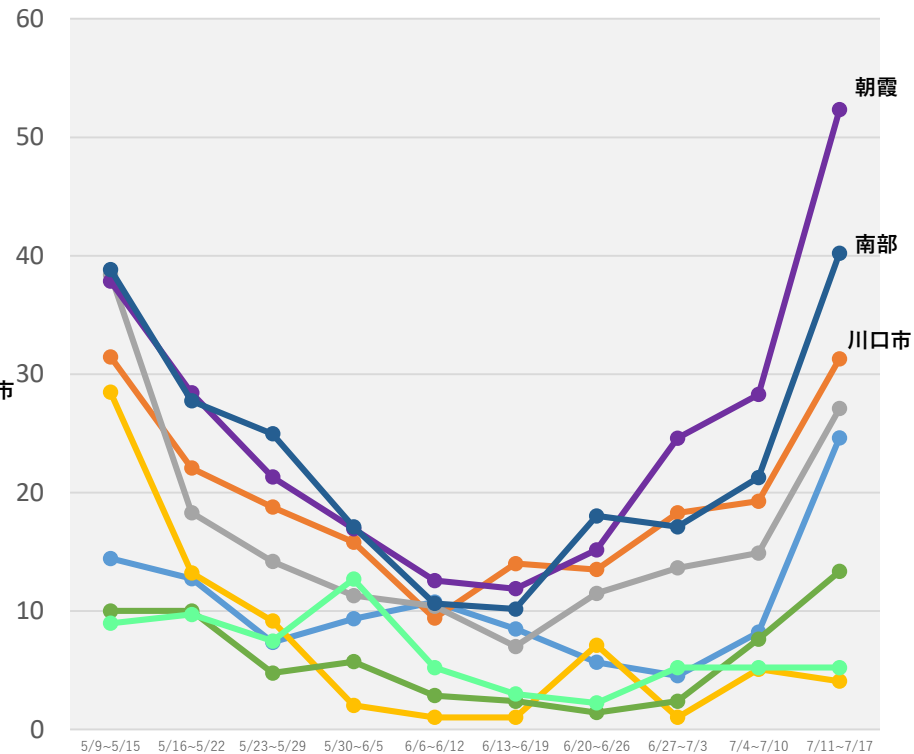

- 川越市保健所
- 川口市保健所
- 草加保健所
- 秩父保健所
- 朝霞保健所
- 東松山保健所
- 南部保健所
- 本庄保健所

(注1) 当該期間(週)中の新規陽性者数の合計を、各保健所に属する人口で除した上で、人口10万人対比で相対化している。
(注2) 計算に用いた人口は、住民基本台帳に基づく人口(令和2年1月1日現在)。

* 7/20 12:00時点の入力データを基に算出

保健所別人口10万人当たり7日間累積新規陽性者数の推移 (HER-SYSデータ)

○ **保健所別の人口10万人当たり7日間累積新規陽性者数**を時系列で整理したもの。(届出保健所ベース)

千葉県

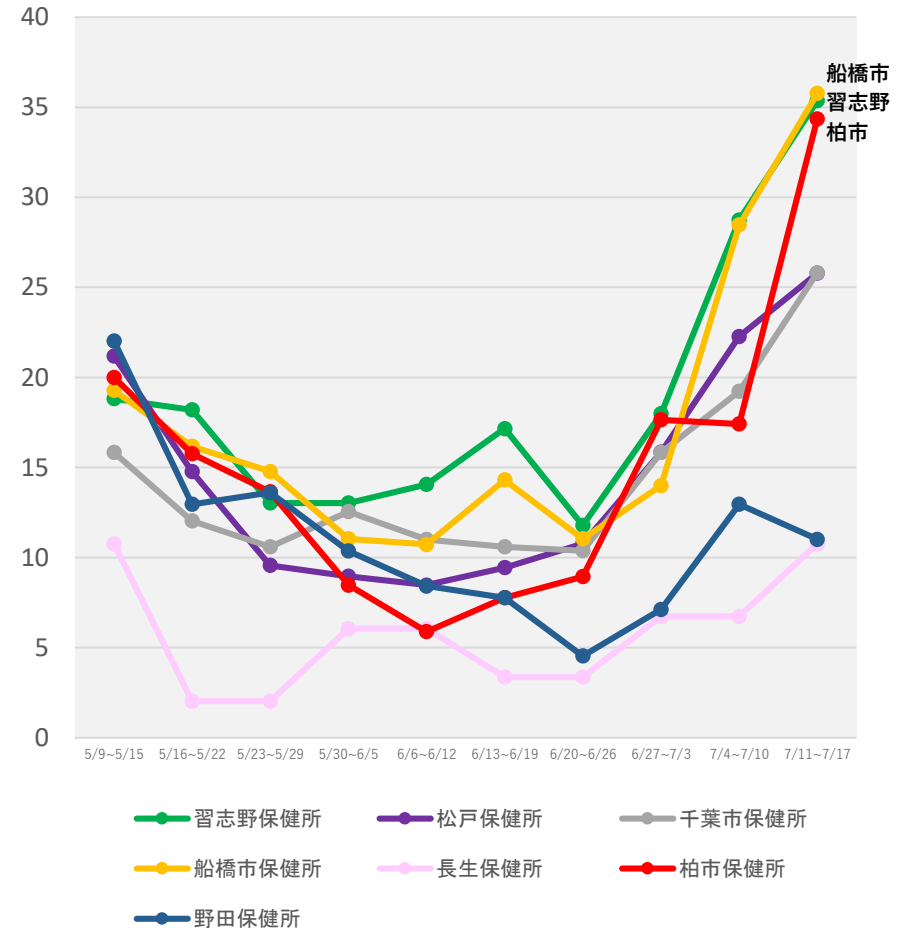
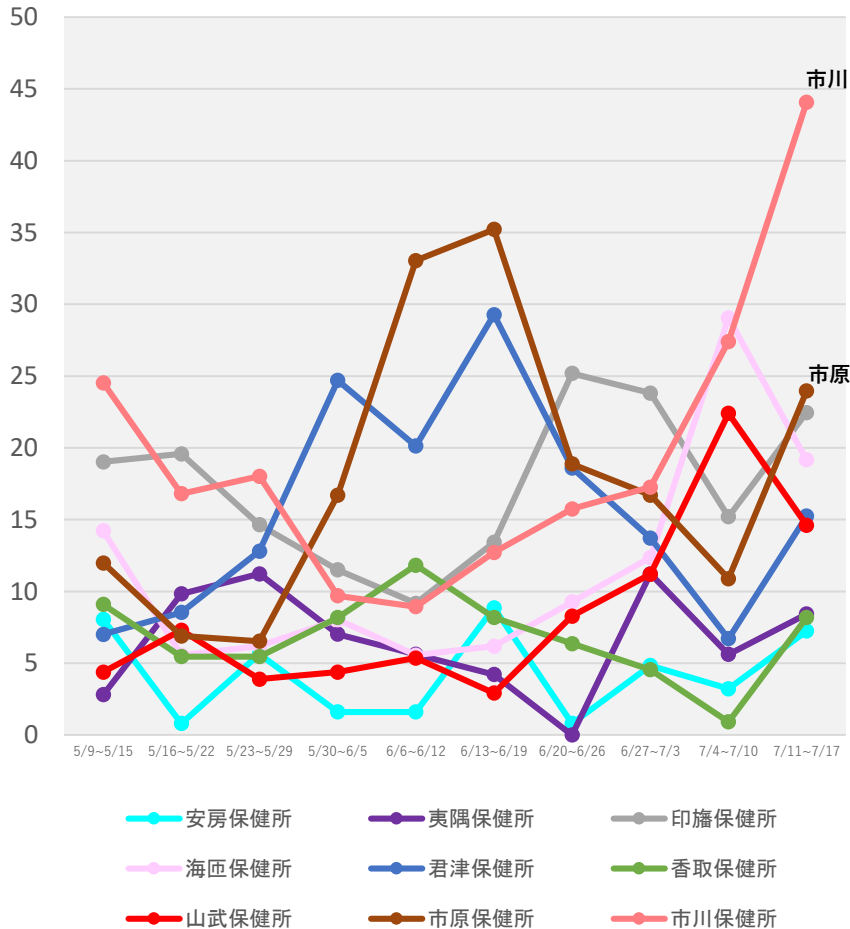

(注1) 当該期間(週)中の新規陽性者数の合計を、各保健所に属する人口で除した上で、人口10万人対比で相対化している。

(注2) 計算に用いた人口は、住民基本台帳に基づく人口(令和2年1月1日現在)。

* 7/20 12:00時点の入力データを基に算出

保健所別人口10万人当たり7日間累積新規陽性者数の推移 (HER-SYSデータ)

○ **保健所別の人口10万人当たり7日間累積新規陽性者数**を時系列で整理したもの。(届出保健所ベース)

東京都

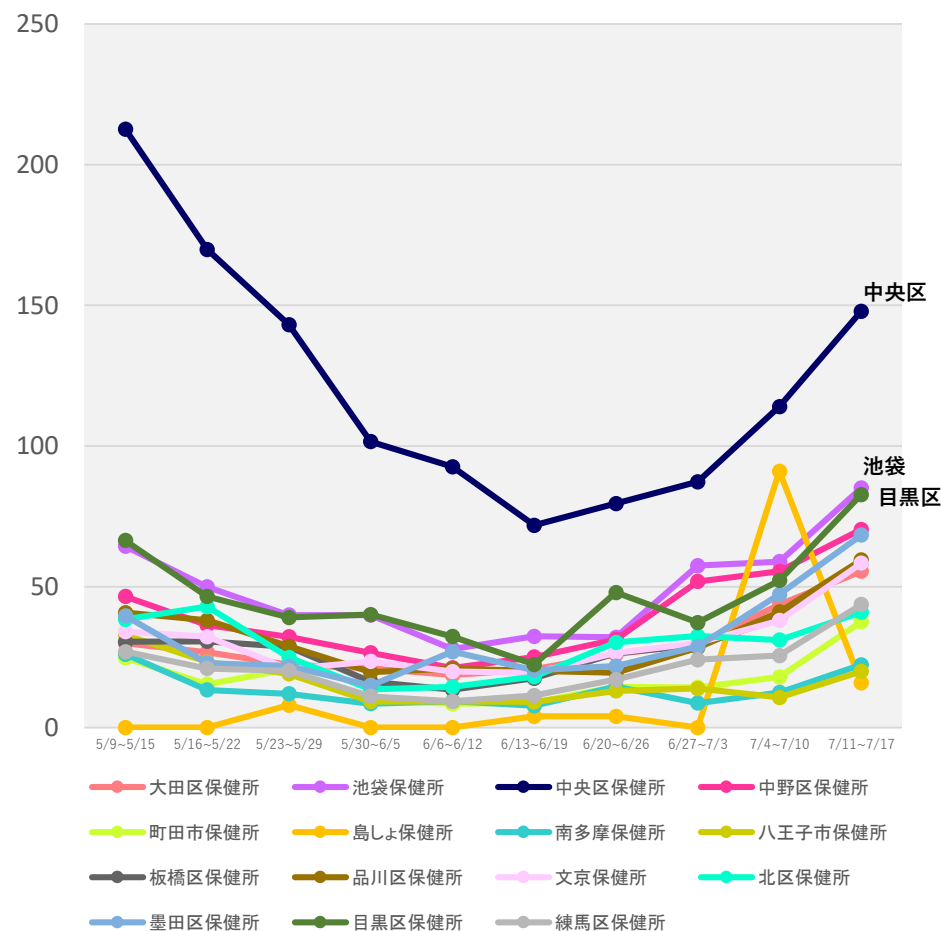
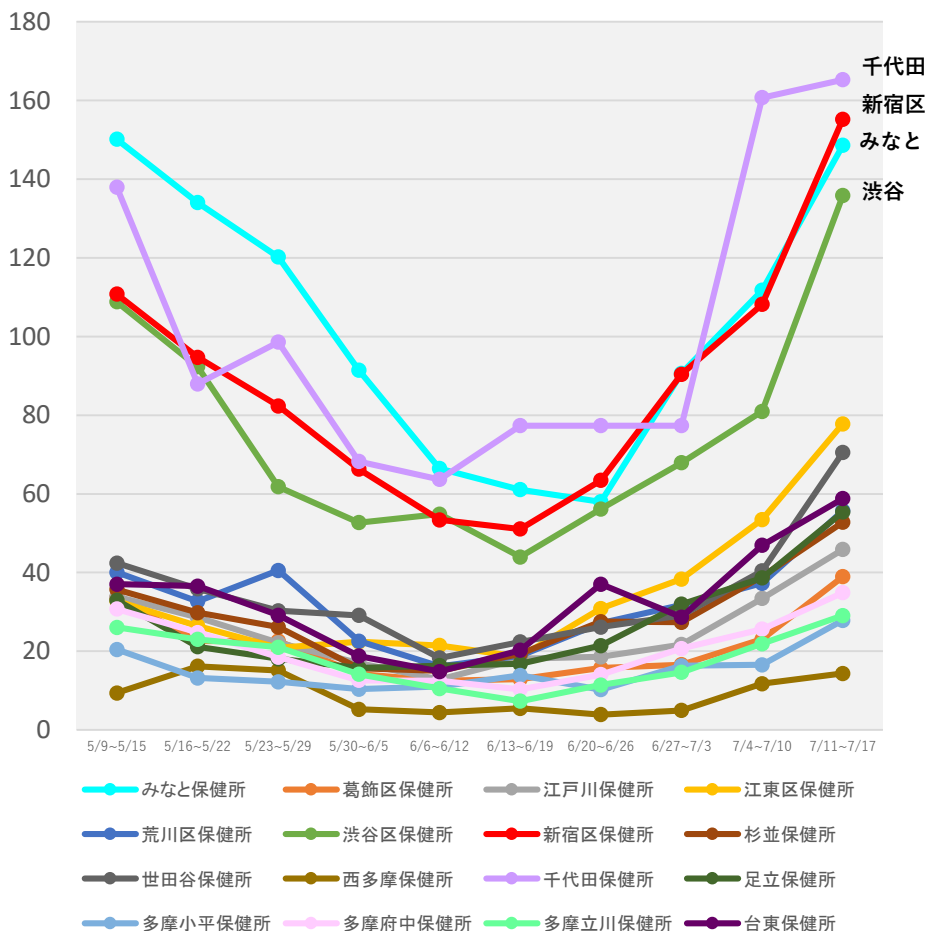

(注1) 当該期間(週)中の新規陽性者数の合計を、各保健所に属する人口で除した上で、人口10万人対比で相対化している。

(注2) 計算に用いた人口は、住民基本台帳に基づく人口(令和2年1月1日現在)。

*7/20 12:00時点の入力データを基に算出

保健所別人口10万人当たり7日間累積新規陽性者数の推移 (HER-SYSデータ)

○ **保健所別の人口10万人当たり7日間累積新規陽性者数**を時系列で整理したもの。(届出保健所ベース)

神奈川県

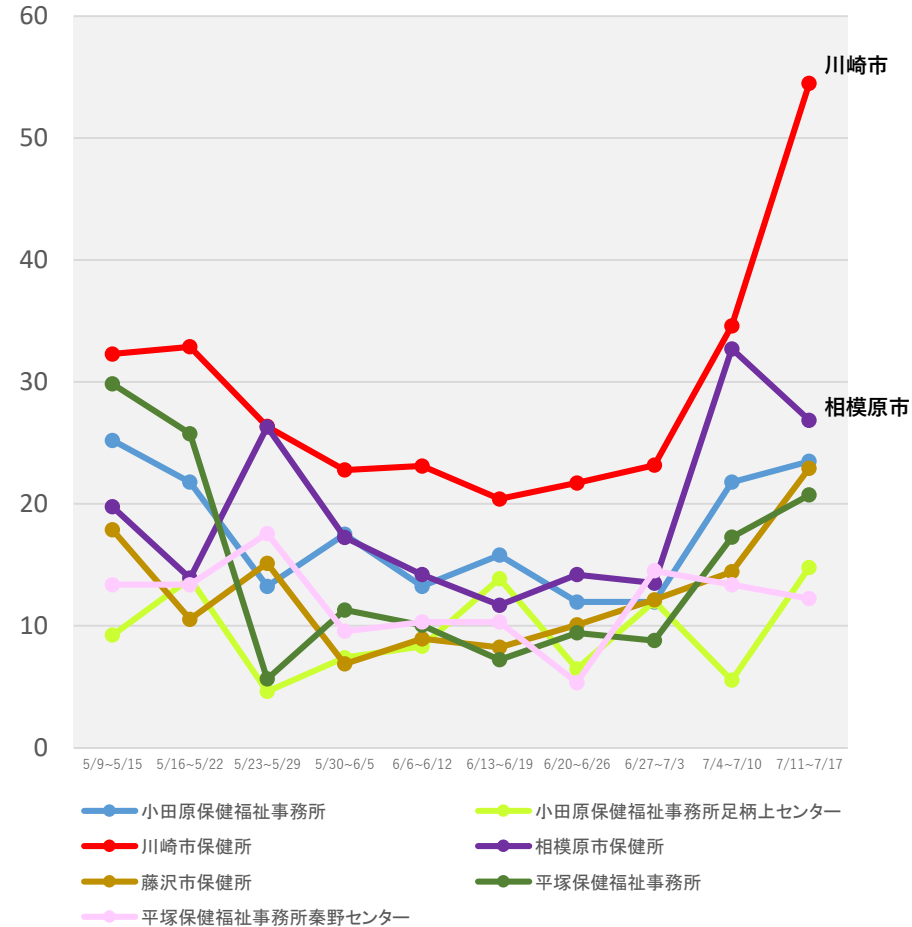
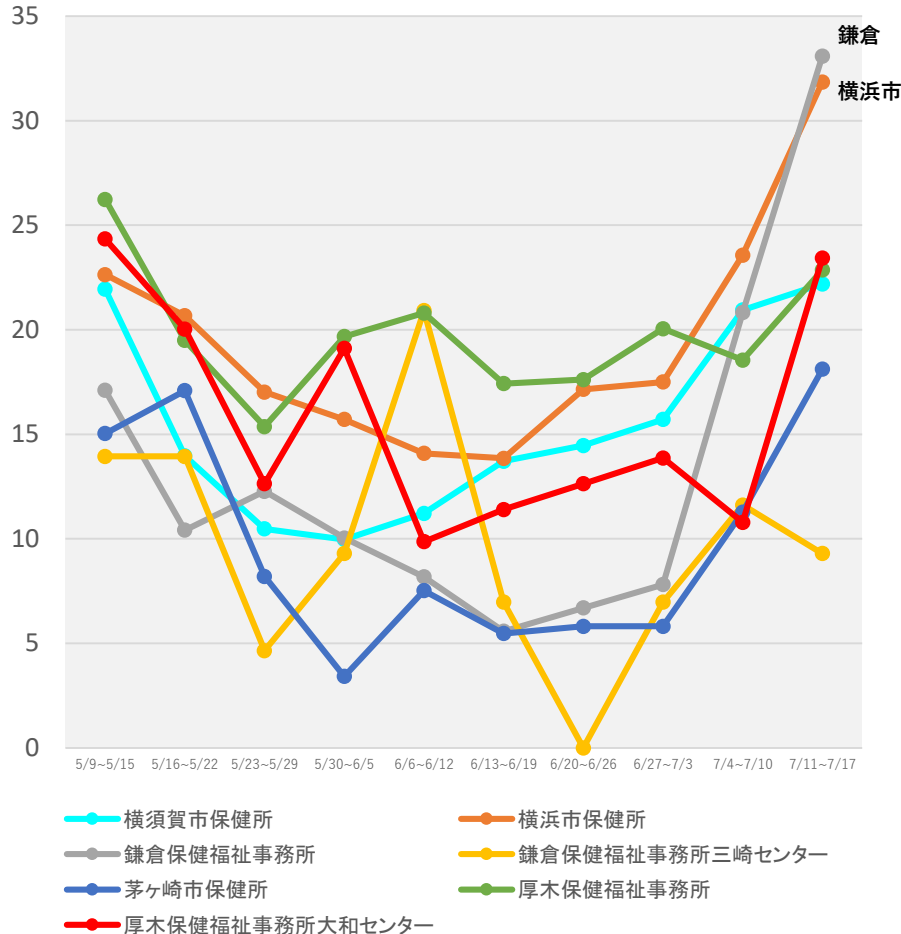

(注1) 当該期間(週)中の新規陽性者数の合計を、各保健所に属する人口で除した上で、人口10万人対比で相対化している。

(注2) 計算に用いた人口は、住民基本台帳に基づく人口(令和2年1月1日現在)。

* 7/20 12:00時点の入力データを基に算出

保健所別人口10万人当たり7日間累積新規陽性者数の推移 (HER-SYSデータ)

○ **保健所別の人口10万人当たり7日間累積新規陽性者数**を時系列で整理したもの。(届出保健所ベース)

愛知県

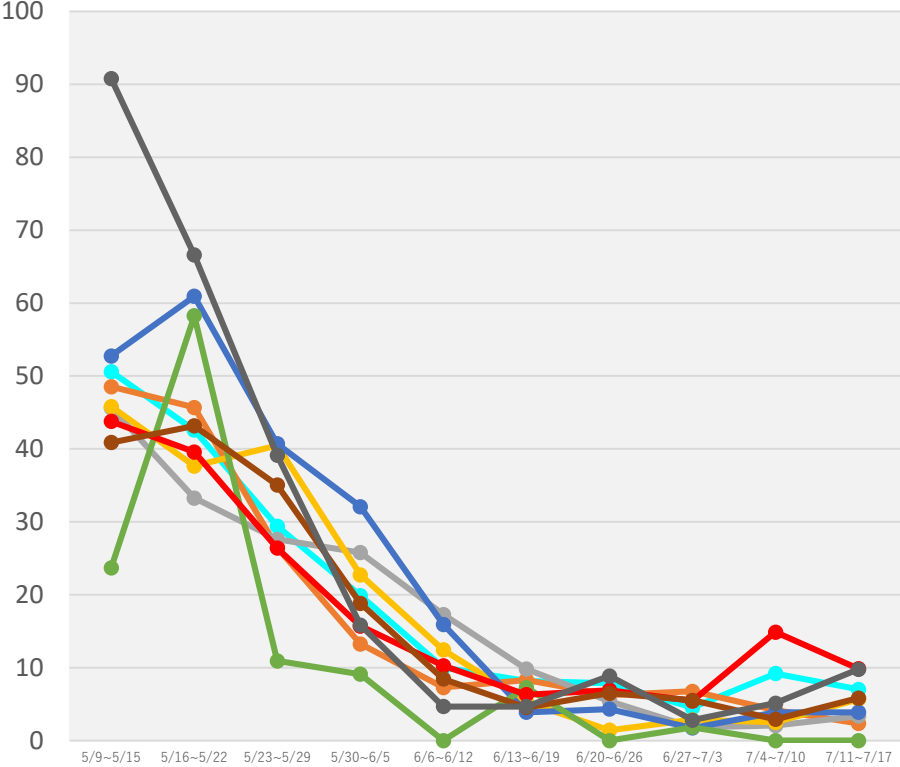

- 衣浦東部保健所
- 一宮市保健所
- 岡崎市保健所
- 江南保健所
- 春日井保健所
- 新城保健所
- 瀬戸保健所
- 清須保健所
- 西尾保健所

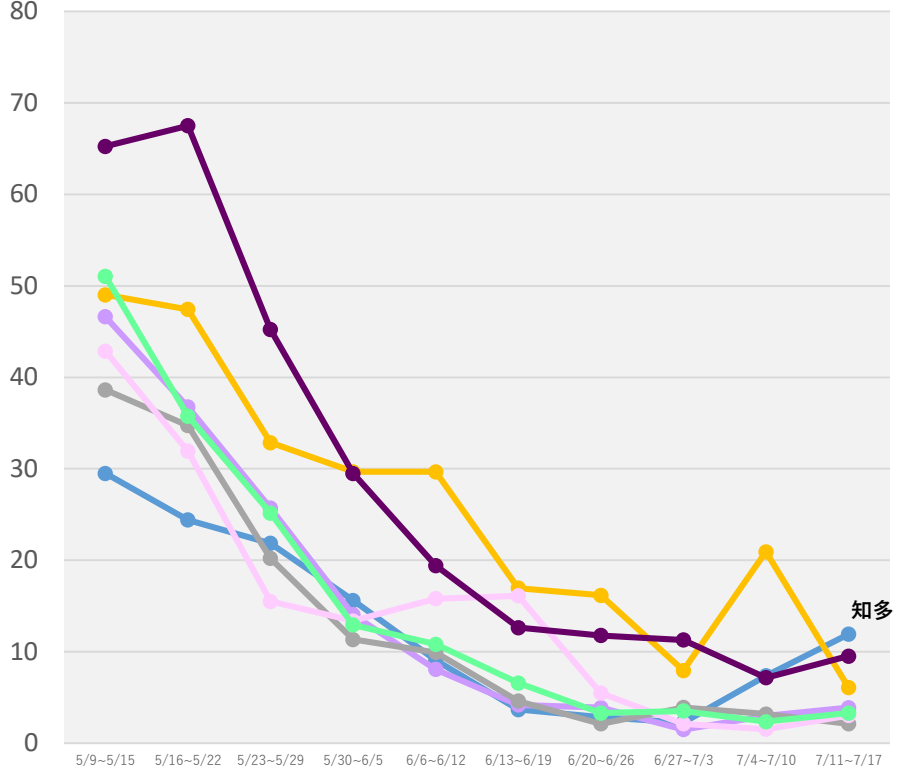

- 知多保健所
- 津島保健所
- 半田保健所
- 豊橋市保健所
- 豊川保健所
- 豊田市保健所
- 名古屋市保健所

(注1) 当該期間(週)中の新規陽性者数の合計を、各保健所に属する人口で除した上で、人口10万人対比で相対化している。

(注2) 計算に用いた人口は、住民基本台帳に基づく人口(令和2年1月1日現在)。

* 7/20 12:00時点の入力データを基に算出

保健所別人口10万人当たり7日間累積新規陽性者数の推移 (HER-SYSデータ)

○ **保健所別の人口10万人当たり7日間累積新規陽性者数**を時系列で整理したもの。(届出保健所ベース)

京都府

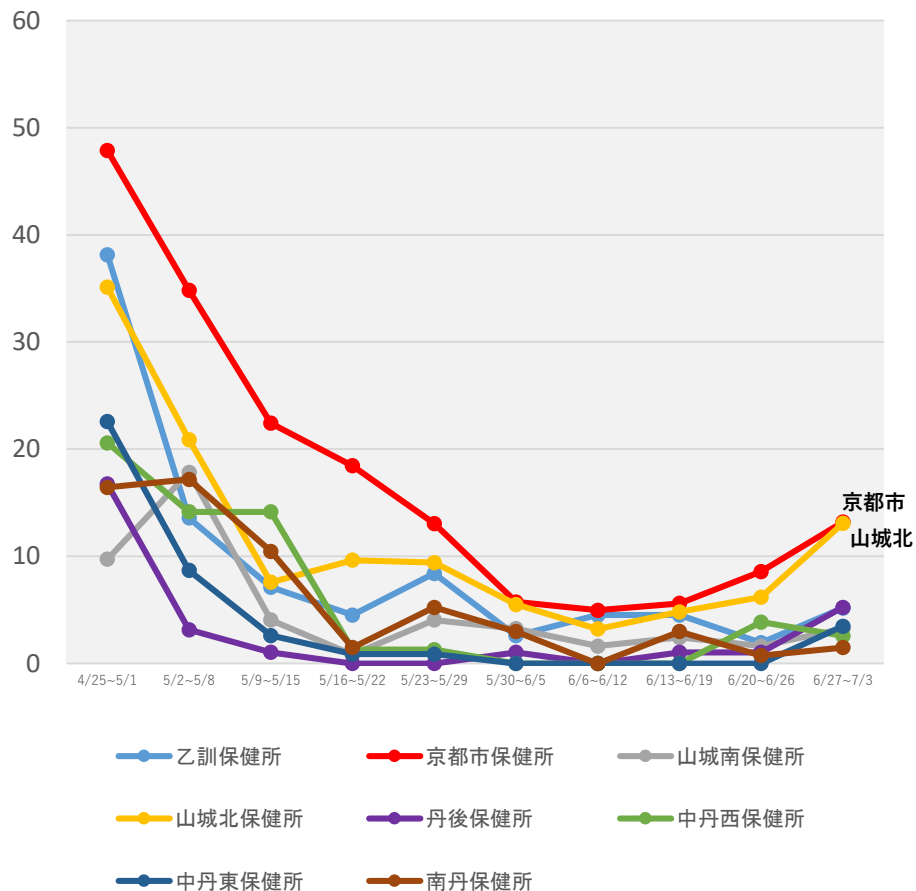

(注1) 当該期間(週)中の新規陽性者数の合計を、各保健所に属する人口で除した上で、人口10万人対比で相対化している。

(注2) 計算に用いた人口は、住民基本台帳に基づく人口(令和2年1月1日現在)。

* 7/20 12:00時点の入力データを基に算出

保健所別人口10万人当たり7日間累積新規陽性者数の推移 (HER-SYSデータ)

○ **保健所別の人口10万人当たり7日間累積新規陽性者数**を時系列で整理したもの。(届出保健所ベース)

大阪府

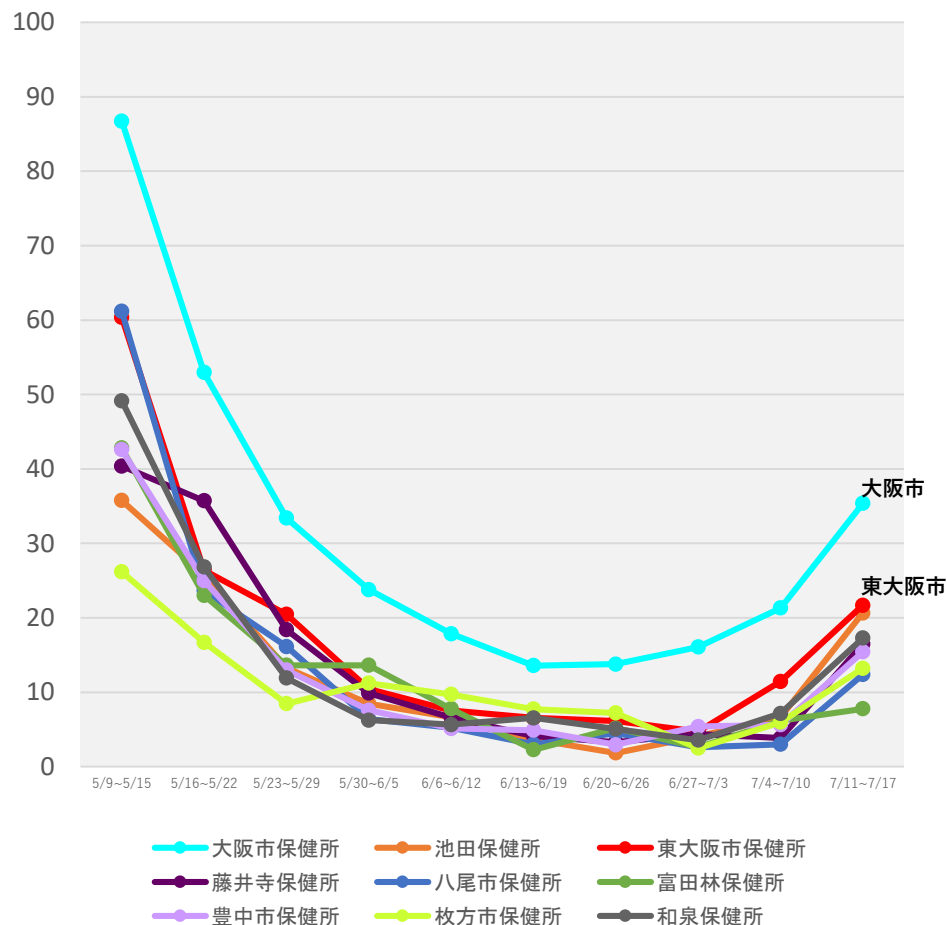
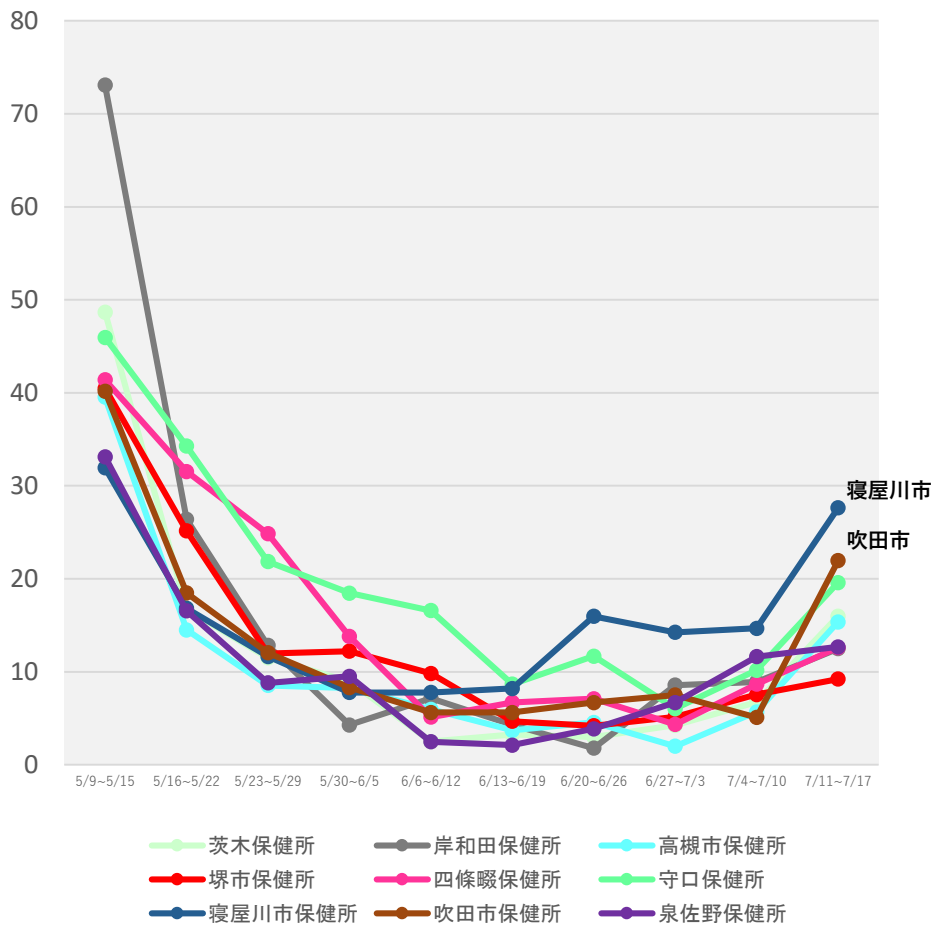

(注1) 当該期間(週)中の新規陽性者数の合計を、各保健所に属する人口で除した上で、人口10万人対比で相対化している。

(注2) 計算に用いた人口は、住民基本台帳に基づく人口(令和2年1月1日現在)。

* 7/20 12:00時点の入力データを基に算出

保健所別人口10万人当たり7日間累積新規陽性者数の推移 (HER-SYSデータ)

○ **保健所別の人口10万人当たり7日間累積新規陽性者数**を時系列で整理したもの。(届出保健所ベース)

兵庫県

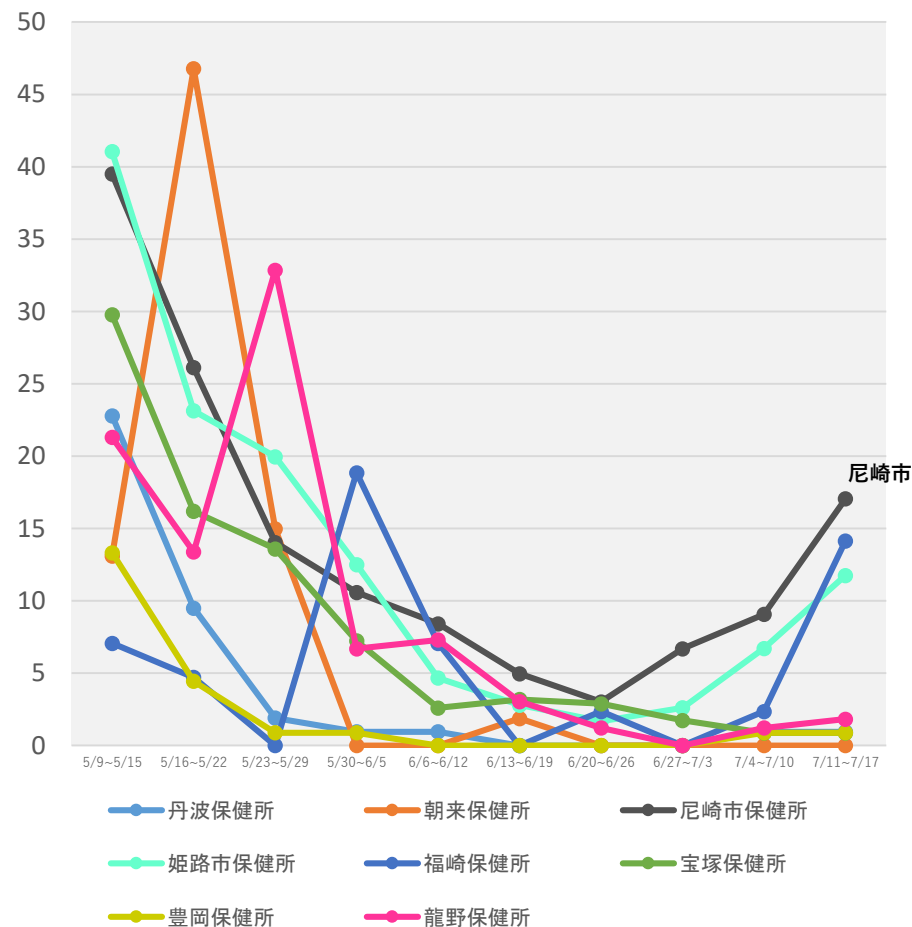
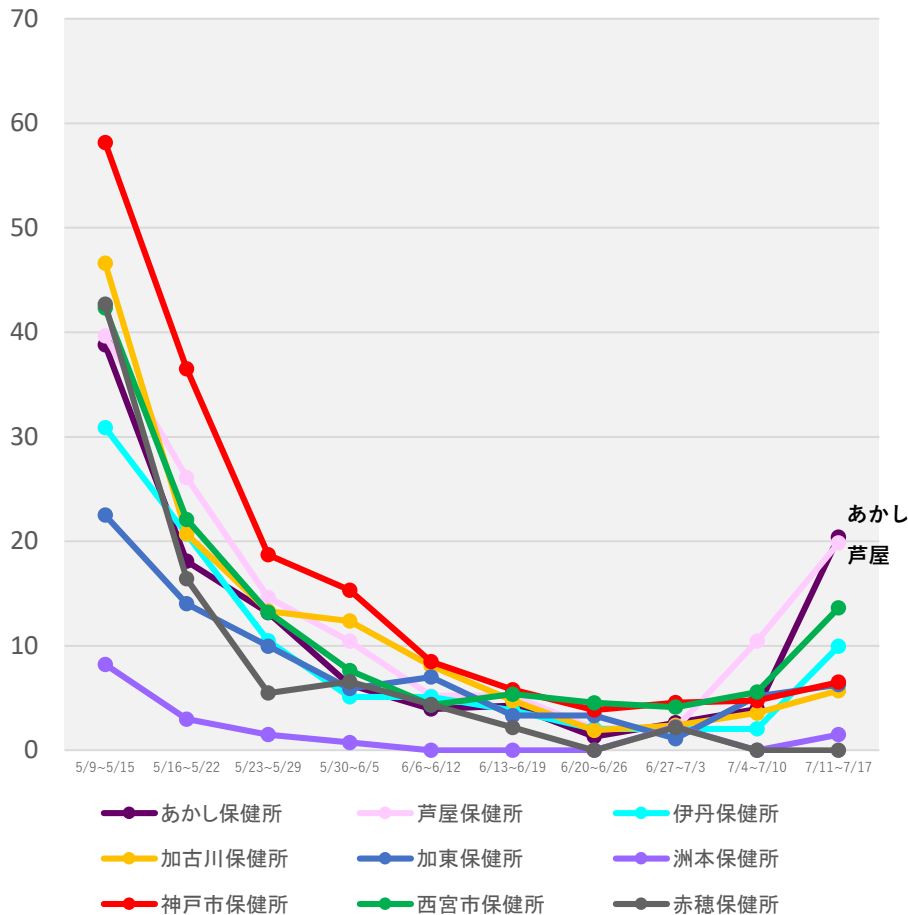

(注1) 当該期間(週)中の新規陽性者数の合計を、各保健所に属する人口で除した上で、人口10万人対比で相対化している。

(注2) 計算に用いた人口は、住民基本台帳に基づく人口(令和2年1月1日現在)。

* 7/20 12:00時点の入力データを基に算出

保健所別人口10万人当たり7日間累積新規陽性者数の推移 (HER-SYSデータ)

○ **保健所別の人口10万人当たり7日間累積新規陽性者数**を時系列で整理したもの。(届出保健所ベース)

福岡県

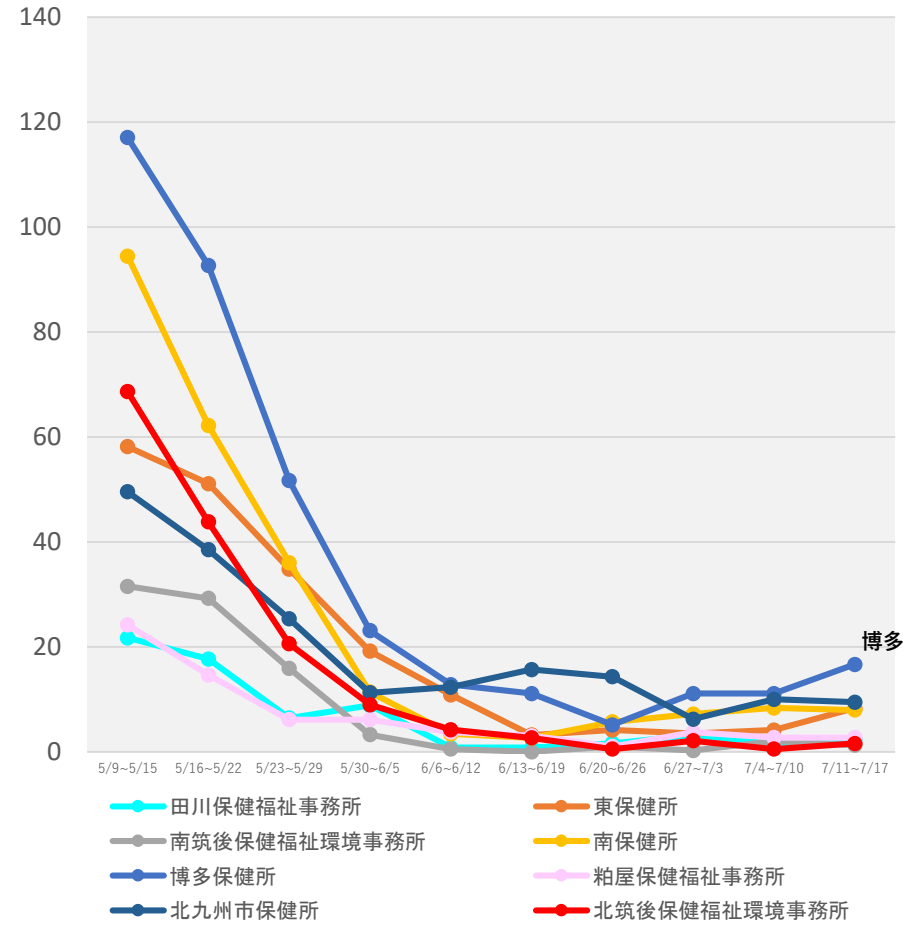
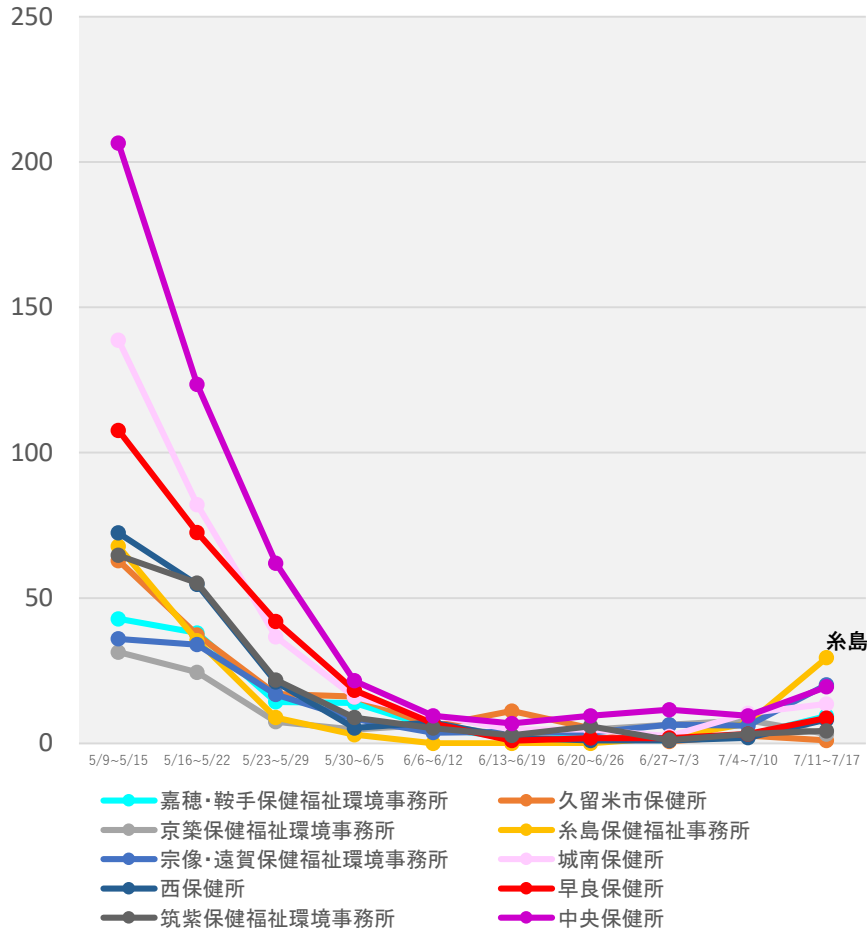

(注1) 当該期間(週)中の新規陽性者数の合計を、各保健所に属する人口で除した上で、人口10万人対比で相対化している。

(注2) 計算に用いた人口は、住民基本台帳に基づく人口(令和2年1月1日現在)。

*7/20 12:00時点の入力データを基に算出

保健所別人口10万人当たり7日間累積新規陽性者数の推移 (HER-SYSデータ)

○ **保健所別の人口10万人当たり7日間累積新規陽性者数**を時系列で整理したもの。(届出保健所ベース)

沖縄県

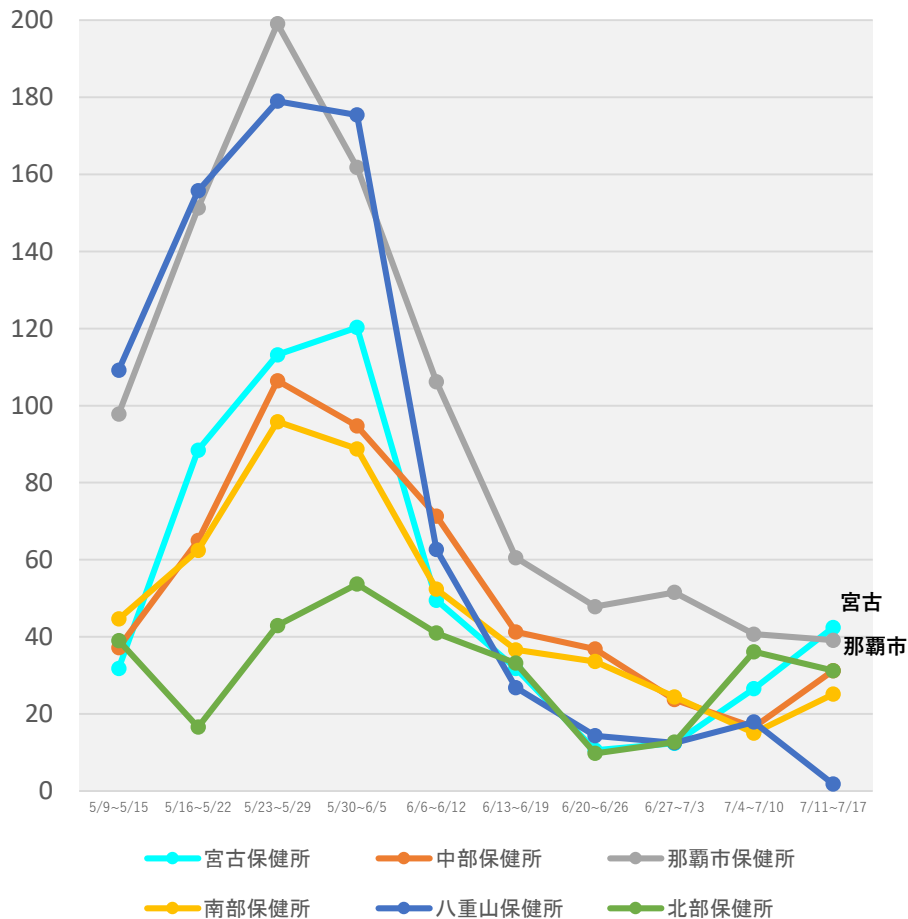

(注1) 当該期間(週)中の新規陽性者数の合計を、各保健所に属する人口で除した上で、人口10万人対比で相対化している。

(注2) 計算に用いた人口は、住民基本台帳に基づく人口(令和2年1月1日現在)。

* 7/20 12:00時点の入力データを基に算出

発生届提出時点における入院割合の推移（報告日別、HER-SYSデータ）

○ 発生届提出時点における入院の有無を抽出し、**発生届提出時点における入院者の割合**を時系列で整理したもの。

全国

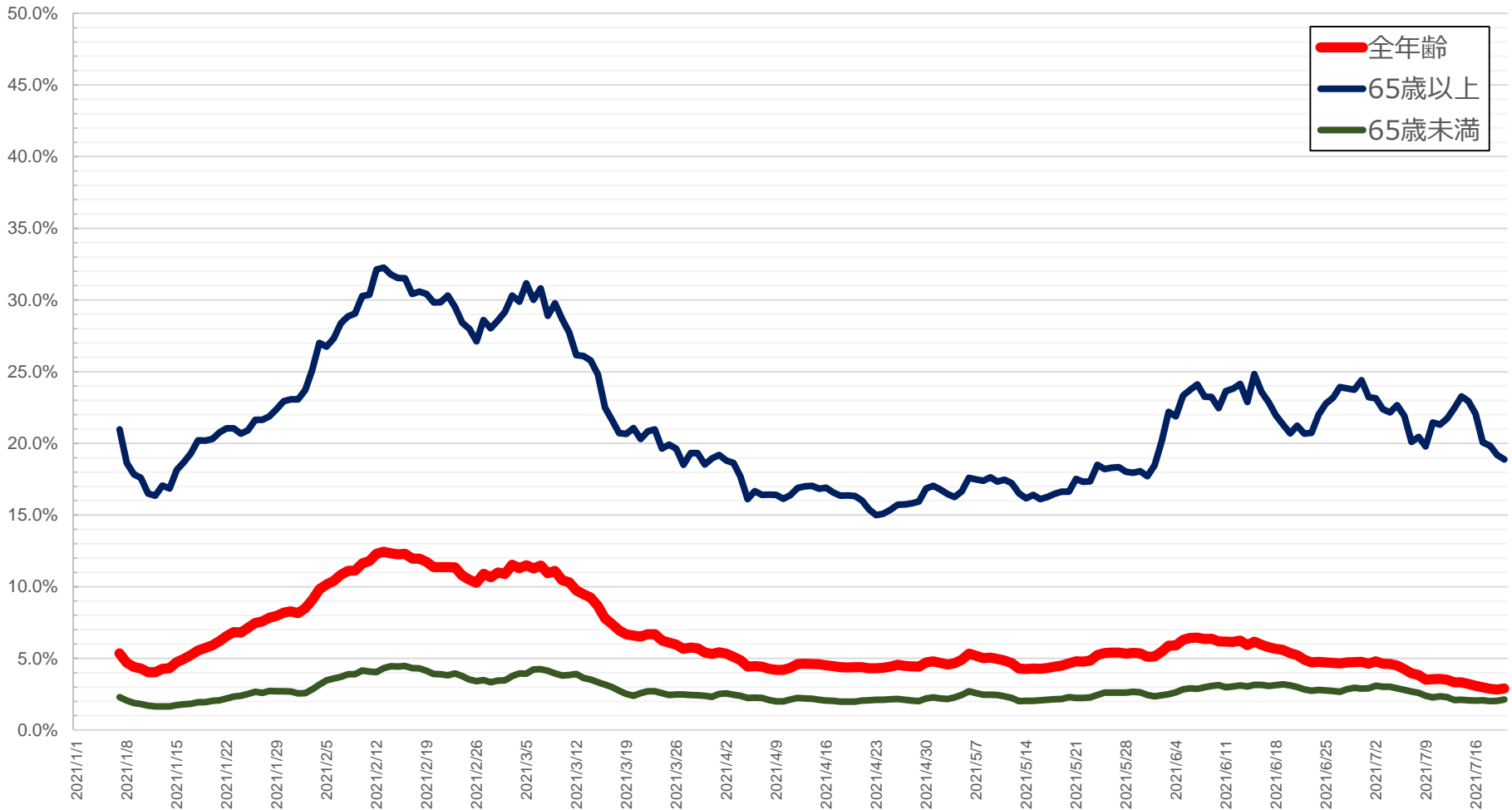

* 7/20 12:00時点の入力データを基に算出。年齢不詳は除いている。

* 陽性者、入院者ともに7日間移動平均を使用。

発生届提出時点における入院割合の推移（報告日別、HER-SYSデータ）

○ 発生届提出時点における入院の有無を抽出し、**発生届提出時点における入院者の割合**を時系列で整理したもの。

東京都

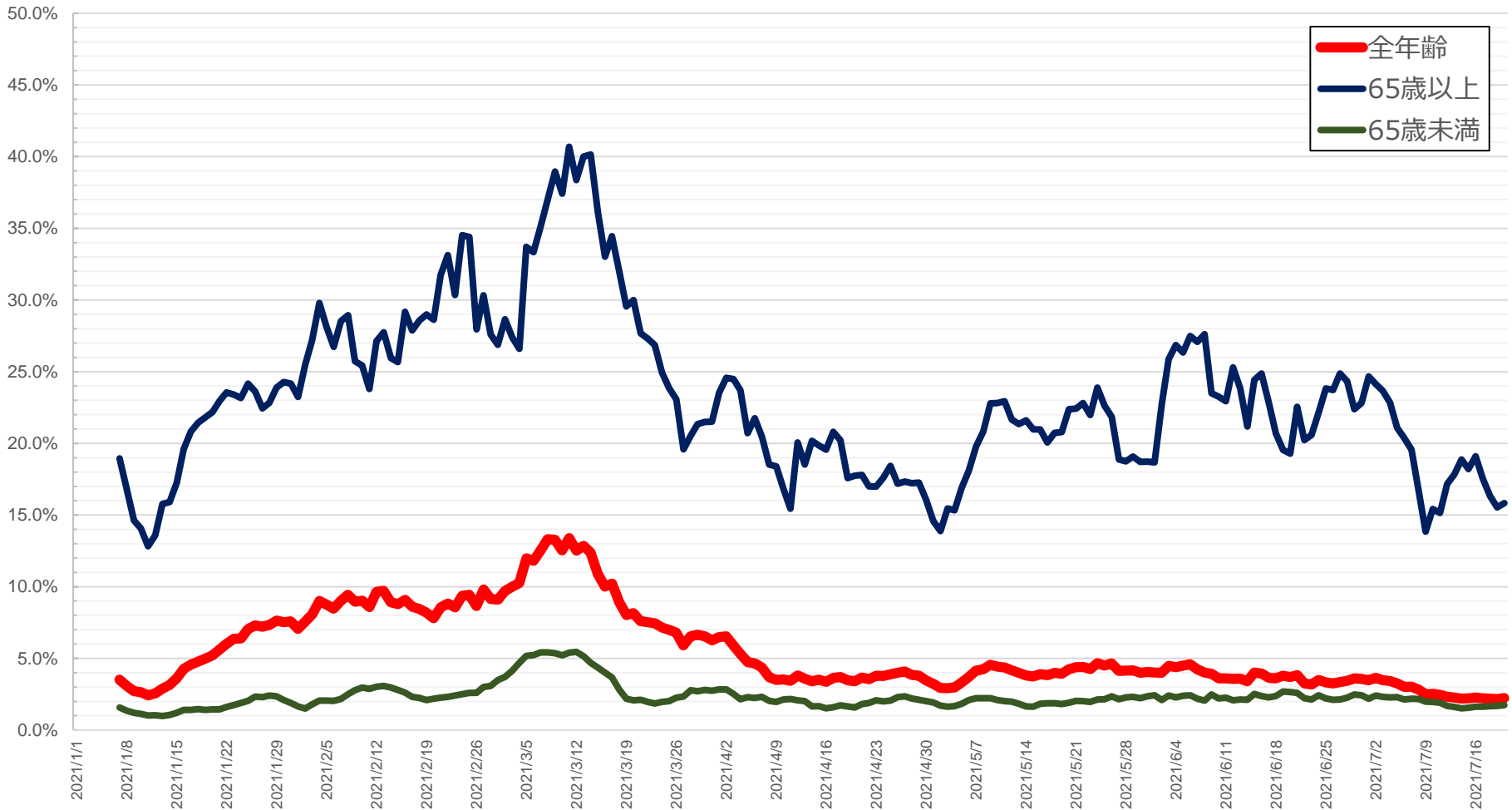

* 7/20 12:00時点の入力データを基に算出。年齢不詳は除いている。

* 陽性者、入院者ともに7日間移動平均を使用。